MARVEL COMICS
N°310
BIMESTRIEL
AVRIL 1996
22 F
SUISSE : 7,00 F.S
BELGIQUE : 161 F.B
semic
ISSN 0395-3696

STRANGE™ SPECIAL Origines

STAN LEE présente les SUPER-HEROS de A à Z

SOMMAIRE

Page 1 :
ET SI LEGION AVAIT TUE MAGNETO ?

Page 30 :
ET SI LES NOUVEAUX X-MEN N'AVAIENT PAS EXISTE ?

Page 59 :
TOUT L'ESSENTIEL

Page 73 :
Marvel de A à Z

Editions SEMIC
26 rue de la Gare - Case postale 523
69257 LYON Cedex 09
Comité de direction :
G. van Muylwijk, J.H. Notarangelo
Directeur de publication :
Gary van Muylwijk
Rédaction : Elisabeth Delannoy
Adaptation maquette : Marylène Favris
Fabrication : Antoinette Angeloni
Ventes : Catherine Amathieu
Abonnements : Marie-Noëlle Damas
Tarifs d'abonnement (6 n°) :
France : 132 F - Etranger : 160 F
Règlement à l'ordre de :
Editions SEMIC.
Imprimerie :
Rotolito Lombarda - Milan
Diffusion : M.L.P.
N° Commission P.P.A.P. 53312
Dépôt légal C222 - 5 avril 1996
Loi n° 49956 du 16 juillet 1949
sur les publications destinées
à la jeunesse.
ISSN 0395-3696
© 1995-1991-1990 Marvel Entertainment Group, Inc. © 1996 Editions SEMIC. Tous droits réservés. Les personnages de ce numéro et leurs caractères distinctifs sont la propriété du Marvel Entertainment Group, Inc. et la publication est sous licence du Marvel Entertainment Group, Inc.

EDITORIAL

Cette année va être placée sous le signe X des mutants ! Elle a en effet commencé avec les répercussions du "Complot Phalanx", un crossover qui a abouti le mois dernier à la création d'une nouvelle équipe : Génération X. Mais les bouleversements ne se sont pas arrêtés là avec l'arrivée d'un cataclysme du nom de... **Légion** !

Fils du Pr Xavier, le mentor des X-Men, et de Gabrielle Haller, une diplomate israélienne, le jeune David a vécu vers l'âge de dix ans une expérience pour le moins traumatisante : un groupe de terroristes a investi le domicile de sa mère et éliminé sous ses yeux son beau-père. Cet acte barbare a libéré ses pouvoirs psioniques latents : David a supprimé les assassins avant que le choc le plonge dans un état catatonique.

Mais il avait absorbé la conscience de Jemail Karami, le chef des terroristes, qui découvrit par cette symbiose forcée le monde doux et pacifique de David. Il tenta alors d'aider le jeune garçon à recouvrer sa véritable personnalité, que le traumatisme avait divisée en plusieurs entités antagonistes. Les années qui suivirent furent marquées par cette lutte intérieure, qui fit de David un autiste surnommé Légion, en référence aux multiples consciences qui l'habitaient.

Grâce à Xavier, qui apprit à cette occasion son lien de parenté avec David, et son amie Moira Mac Taggert, une généticienne renommée spécialisée dans les phénomènes mutants, Légion parvint à rétablir l'essentiel de son identité. Mais il n'est toujours pas en mesure d'en contrôler la totalité, ce qui l'expose parfois aux influences des trois personnalités qui cohabitent encore en lui.

Sorti de son long purgatoire, Légion est revenu à la vie "normale" dans Spécial Strange de février, avec un but précis : prouver qu'il est digne d'être l'héritier de Xavier. Cette idée obsessionnelle le précipite dans une quête folle qui l'amène à vouloir modifier le cours de l'histoire afin d'assurer la prééminence de son père. En clair : il remonte le temps et détruit Magnéto, ancien compagnon de Xavier, devenu par la suite un de ses pires ennemis !

Pour illustrer cet acte insensé et rendre hommage, au travers de Légion, à l'idéal qui anime depuis si longtemps les X-Men, **trois inédits** ! Tout d'abord, un récit extrait de **What if 77** de 1995, signé **Powell** / **Ellis**, qui prolonge l'objectif de Légion : "Et si Légion avait tué Magnéto ?" (on peut imaginer le pire !) La seconde histoire, tirée de **What if 23** de 1991 et réalisée par **Busiek** et **Ramos**, pose elle une question qui aurait également transformé l'histoire des mutants : "Et si les nouveaux X-Men n'avaient pas existé ?" Enfin, "Tout l'essentiel", une leçon magistrale conduite par Serval sous la houlette de **Claremont** et **Heike**, provenant du **X-Men Annual 14** de 1990, traite une nouvelle fois de la peur qu'inspirent les mutants et leur réponse par la naissance de groupes organisés, tels les X-Men.

Bref, un menu dense pour ce numéro, qui saura nous l'espérons vous rassasier !

En juin, rendez-vous avec un être plutôt... tentaculaire ! Vous voyez qui ?!

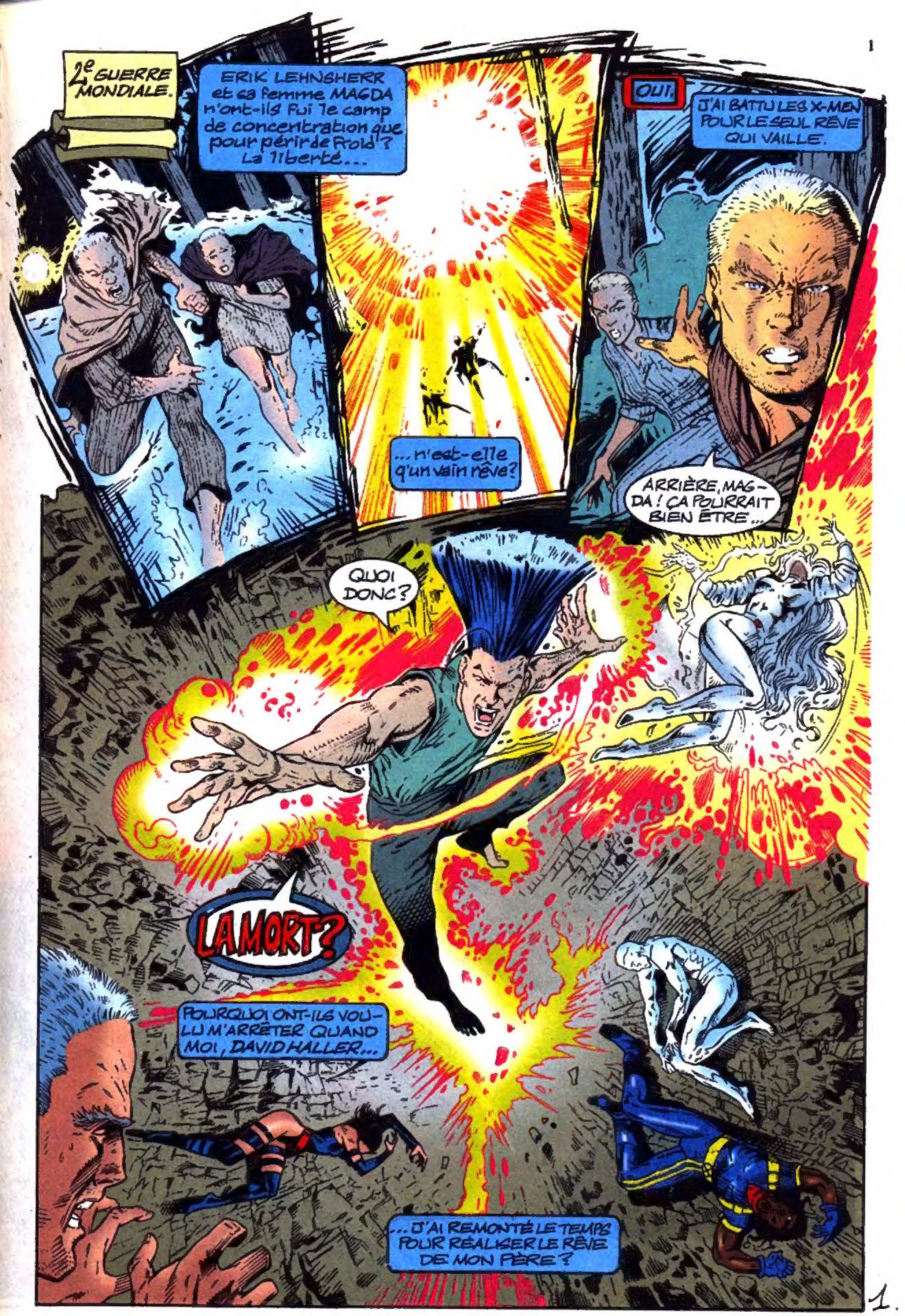
2e GUERRE MONDIALE.
ERIK LEHNSHERR et sa femme MAGDA n'ont-ils fui le camp de concentration que pour périr de froid ? La liberté...
OUI.
J'AI BATTU LES X-MEN POUR LE SEUL RÊVE QUI VAILLE.
...n'est-elle q'un vain rêve?
ARRIÈRE, MAGDA ! ÇA POURRAIT BIEN ÊTRE...
QUOI DONC?
LA MORT?
POURQUOI ONT-ILS VOULU M'ARRÊTER QUAND MOI, DAVID HALLER...
...J'AI REMONTÉ LE TEMPS POUR RÉALISER LE RÊVE DE MON PÈRE ?

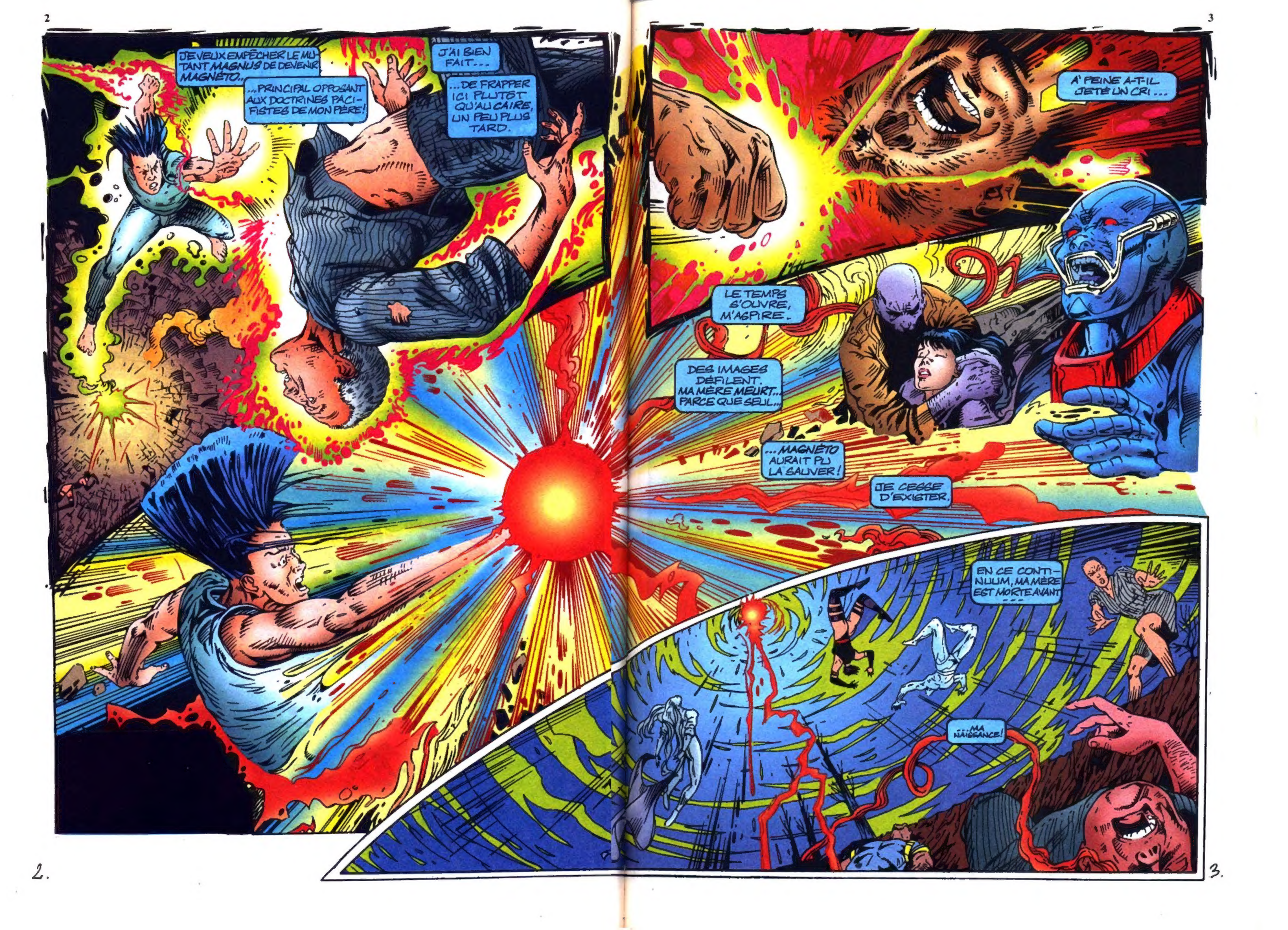
JE VEUX EMPÊCHER LE MUTANT MAGNUS DE DEVENIR MAGNÉTO...
...PRINCIPAL OPPOSANT AUX DOCTRINES PACIFISTES DE MON PÈRE!
J'AI BIEN FAIT...
...DE FRAPPER ICI PLUTÔT QU'AU CAIRE, UN PEU PLUS TARD.
A' PEINE A-T-IL JETÉ UN CRI...
LE TEMPS S'OUVRE, M'ASPIRE.
DES IMAGES DÉFILENT. MA MÈRE MEURT... PARCE QUE SEUL...
...MAGNÉTO AURAIT PU LA SAUVER!
JE CESSE D'EXISTER.
EN CE CONTINUUM, MA MÈRE EST MORTE AVANT...
...MA NAISSANCE!

Aujourd'hui. Le soleil baigne ce vieil édifice.
...UN INTERVENANT TRÈS ATTENDU...
HENRY McCOY!
Applaudissements ~un peu trop nourris.
ÊTRE LE FAUVE ET UN ROMANCIER CÉLÈBRE, QUEL EFFET ÇA FAIT?
SI VOUS ÊTES SAGE, TRISH, JE VOUS MONTRERAI!
Excellent mot d'auteur, pense-t-il. Et il zappe.
NE SOMMES-NOUS QUE DES SALTIMBANQUES, AVIDES D'ÊTRE ACCEPTÉS? ÉTAIT-CE CELA...
...MON RÊVE?
INSTITUT CHARLES XAVIER POUR MUTANTS
QG DES
X-MEN
US
X-MEN
MUTANTS STRIKE AGAIN!
BUSINESS QUARTERLY

UN REVE

et si... LEGION avait tué MAGNETO

BENNY POWELL
Synopsis
•
WARREN ELLIS
Dialogue
•
HECTOR GOMEZ
Dessins
•
JOHN LIVESAY & MIKE HALBLIEB
Encrage

SAM PARSONS
Couleurs
•
Hugues BOURDONCLE
Lettrage
•
Geneviève COULOMB
Traduction

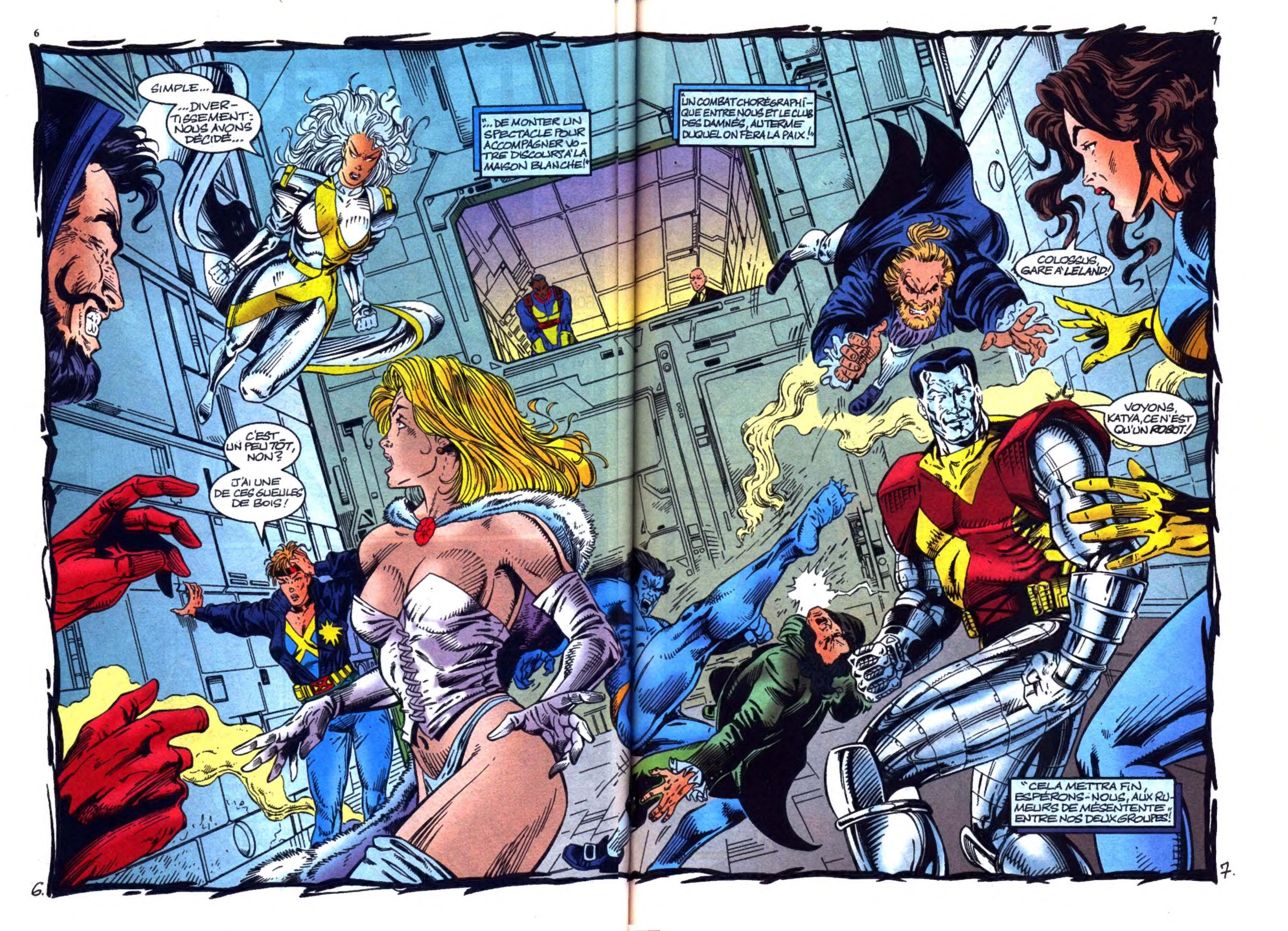
SIMPLE...
...DIVERTISSEMENT: NOUS AVONS DÉCIDÉ...
"...DE MONTER UN SPECTACLE POUR ACCOMPAGNER VOTRE DISCOURS À LA MAISON BLANCHE!"
"UN COMBAT CHORÉGRAPHIQUE ENTRE NOUS ET LE CLUB DES DAMNÉS, AU TERME DUQUEL ON FERA LA PAIX!"
COLOSSUS, GARE À LELAND!
C'EST UN PEU TÔT, NON?
J'AI UNE DE CES GUEULES DE BOIS!
VOYONS, KATYA, CE N'EST QU'UN ROBOT!
"CELA METTRA FIN, ESPÉRONS-NOUS, AUX RUMEURS DE MÉSENTENTE" ENTRE NOS DEUX GROUPES!

ABSURDE!
QUOI?
"MES X-MEN SONT AUTRE CHOSE..."
"...QUE DES ARTISTES DE CIRQUE. ILS INCARNENT DES VALEURS..."
C'EST TOUT CE QUE VOUS TROUVEZ À DIRE ?
J'AI UNE MISSION POUR VOUS...
"DEPUIS DES MOIS, J'AI UN PROBLÈME AVEC CÉRÉBRO."
"IL DÉTECTE DES MUTANTS INQUIÉTANTS... ET QUAND IL TENTE DE LES LOCALISER... PLUS RIEN !"
"MES X-MEN DOIVENT ENQUÊTER."

"VOS" X-MEN ? C'EST MOI QUI COMMANDE, ICI !
VEUILLEZ VOUS EN SOUVENIR.
AU DIABLE LES TRAVAUX D'INVESTIGATION ! NOUS SOMMES AU SERVICE DU PUBLIC ET ...
SIMULATION TERMINATED
FLÛTE !
DEBOUT ET MAGNEZ-VOUS, BANDE DE BONS À RIEN !
CES ROBOTS OPÉRAIENT À 60% DES CAPACITÉS DU CLUB... ET VOUS VOUS FAITES TORPILLER ?!
ALLEZ RÊVER AILLEURS, XAVIER LES X-MEN ONT À FAIRE !
C'EST UN MONDE ! VA-T-IL FALLOIR REPRENDRE AU PROGRAMME DÉBUTANTS ?

NEW YORK
La tour du "CLUB DES DAMNÉS" surplombe la ville.
NOUS SOMMES...
...LE CERCLE INTÉRIEUR, TRUST MUTANT N°1 MONDIAL, ET NON CES VAUTOURS DE LA PUB, VOS EX-ASSOCIÉS!
NOUS AVONS FAIT VOTRE FORTUNE, WORTHINGTON! SONGEZ-Y AVANT DE VOUS OPPOSER...
...A L'ACQUISITION DU CENTRE DE RECHERCHE GÉNÉTIQUE DE GÉNOSHA!
CELA OUVRIRA DES MARCHÉS FABULEUX!
CETTE BOÎTE CRÉE DES POUVOIRS MUTANTS POUR LES RICHES...
EN SACRIFIANT DES PAUVRES GENS QUI SERVENT DE COBAYES!
CANDRA, TU AS LE SENS DES AFFAIRES, EXPLIQUE-LUI!
MAIS WARREN...
C'EST NON, SHAW.
JE PENSE COMME GÉDÉON...
MORT AUX FAIBLES!
Un fracas du diable et...
...les portes de l'enfer EXPLOSENT!

MORT AUX FAIBLES!
A la vue de l'envahisseur, la terreur s'empare des DAMNÉS.
VOYONS, FROST...
...SI TU ES APTE À SURVIVRE?
FALLAIT PAS ME LAISSER DEHORS, BLACK TOM!
La suite se perd dans un crépitement d'énergie et les feulements du chef de commando.
BOBBY!

Soudain, un homme hurle de douleur...
NOON
Crissement de glace, puis...
AGGEZ!
A TOI, LA MOME!
T'AURAS PAS MA PEAU!
... Robert Drake meurt bêtement, comme il a vécu.
SI. CAR...
JE SUIS LA MORT, CAIN MARKO
HHEEEHGGH

...MAIS EN PAREIL MARCHÉ, MIEUX VAUT SE SERVIR!
FANTÔME, RABATS-MOI LES AUTRES!
SAWHOM
ON M'A PROMIS LE POUVOIR DES MUTANTS PRÉSENTS.
SATISFAIT, SEIGNEUR?
OUI, GÉDÉON.
TU AS BIEN SERVI LA CAUSE.
POURSUIVONS NOTRE OEUVRE D'ÉLIMINATION DES FAIBLES.

ANCHORAGE, ALASKA.
"CHARLES!"
"VOUS ÊTES SUPERBES!"
VOUS, VOUS AVEZ L'AIR ÉPUISÉ, PROFESSEUR. JE...
LA VUE DE JEAN ME REMONTE, SCOTT!
ET JE T'EN PRIE, APPELLE-MOI CHARLES!
VOUS VOILÀ INSTALLÉS ICI, MAIS ON SE VOIT À PEINE!
NE LAISSEZ PAS LES ENFANTS VOUS TYRANNISER, CHARLES!
ONCLE CHARLES!
NATHAN A GRANDI! ET RACHEL TE RESSEMBLE, JEAN!
14

Plus tard, tandis q'un feu crépite dans l'âtre...
C'ÉTAIT LE BON TEMPS... NOUS FAISIONS LE BIEN, LES X-MEN...
...N'ÉTAIENT PAS TOUS DE CET AVIS.
BOBBY?
IL EST PARTI AU CLUB DES DAMNÉS PAR AMOUR DE L'ARGENT. WARREN L'A SUIVI...
...POUR LES BEAUX YEUX D'EMMA FROST.
MAIS VOTRE DÉMISSION SURTOUT M'A CAUSÉ UN CHOC DONT FORGE A PROFITÉ POUR S'IMPOSER.
CERTES, VOUS EN AVIEZ VU DE DURES...
...LA MUTATION DE JEAN EN PHÉNIX ET L'AFFRONTEMENT AVEC LE CLUB...
...DES DAMNÉS AVAIENT DE QUOI MOTIVER VOTRE DÉCISION!
QUE CHERCHEZ-VOUS À DIRE?
J'AI... UNE MISSION.
AH.
QUEL GENRE, PROFESSEUR?
Les époux se regardent et...

NON!
N'EN DITES PAS PLUS, CHARLES!
LA DERNIÈRE FOIS, J'AI À MOITIÉ TUÉ LES X-MEN...
...
ET DÉTRUIT PAR VENGEANCE
...
...LA PSYCHÉ DU CERVEAU!

Plus tard. WASHINGTON.
...CETTE MINUTE DE SILENCE...
...POUR LE CLUB DES DAMNÉS.
LEURS MEURTRIERS PAIERONT.
LA PAROLE EST AU PROFESSEUR...
QU'EST-CE ?!
UNE PLATE-FORME VOLANTE ! CES SILHOUETTES... EST-CE FORGE QUI...
NOTRE SPECTACLE ÉTAIT PRÊT... IL A SUBSTITUÉ CES ROBOTS À...
VITE ! POSITION DE COMBAT !

Les détonations couvrent sa voix...
AAHHKK
-- HANK --
Des corps s'écroulent.
OUVREZ LE FEU!
VIENS, JE NOUS DÉMATÉRIALISE!
NON, IL FAUT NOUS BATTRE...
STOP!
L'ordre mental du 1er télépathe du monde...

...figé la multitude dans sa fuite éperdue.
Mais tous n'y sont pas réceptifs.
Certains lèvent la tête et voient...
BONJOUR, PROFESSEUR!
TU PARAIS EXTÉNUÉ... INAPTE, PEUT-ÊTRE?
VOYONS CELA, MONSTRE!
MES VÊTEMENTS CONSTITUENT UN REMPART PSYCHIQUE. JE SUIS TON APOCALYPSE. TU NE PEUX RIEN CONTRE MOI! TU FAIS PARTIE DES FAIBLES...
...ALORS QUE JE SUIS LA PUISSANCE!
JE ...
...SAIS.

TOUS SONT MORTS. LE MONSTRE PARLE DE SUPÉRIORITÉ, DE DARWINISME ...
PARTOUT DES CADAVRES, JE SUIS COUVERT DU SANG DE McCOY !
CNN
Jean et Scott se concertent en silence...
Puis se lèvent et embrassent leurs enfants.
Le PHÉNIX ressuscite...
Leurs uniformes les enveloppent.
Ils s'élèvent dans l'espace pour...

... atterrir à Washington.
MON RÊVE TRIOMPHE.
LE TIEN AGONISE : IL ÉTAIT INAPTE.
ARRIÈRE!
NNGGH!
JEAN VA NOUS POSER EN DOUCEUR.
SCOTT... MES X-MEN... ONT PERDU...
MORT AUX INAPTES!
FRAKK

LA MORT...
HALTE!
TA CARRIÈRE S'ARRÊTE ICI, MONSTRE!
Ivre de HAINE, Jean Grey balaie les défenses d'Apocalypse...
... et Xavier investit son psychisme, qu'il démantèle.
TU N'ÉCRASERAS PERS...
ZZAAHH
PROFESSEUR?
PROFESSEUR!
ARRÊTE!
JE T'ÉCRASERAI ...
...LES RACHÈTE...
AAAAAAAA

ILS SONT MORTS ... TOUS LES DEUX.
NOUS AVONS OCCULTÉ LES MÉDIAS.
L'AMÉRIQUE IGNORE CE QUI S'EST PASSÉ. NOUS FRAPPERONS PAR SURPRISE.
RIEN NE LES ARRÊTERA!
MOI NON PLUS. JE N'ACCEPTERAI PAS ...
...QUE XAVIER SOIT MORT POUR RIEN!
XAVIER A PAYÉ SON CRIME.
BIEN DIT! CRAMPONNE-TOI ET...
..MONTRONS-LEUR...
APOCALYPSE ÉTAIT INAPTE, SEMBLE-T-IL ...
MAIS NOUS POURSUIVONS SON COMBAT.
...CE QUE NOUS POUVONS SACRIFIER POUR UN RÊVE!

"DIEU ME PARDONNE!
Sa rage se matérialise en une entité de taille à dévorer le cosmos.
La silhouette du PHÉNIX plane sur Washington...
...consumant les légions d'Apocalypse...
...et la ville entière!

Des mois ont passé.
LE FEU SURNATUREL BRÛLE ENCORE SUR LE PENTAGONE...
...CE QUI S'EST PASSÉ CE JOUR-LÀ RESTE INEXPLIQUÉ. ON COMPTE PLUS DE 100 000 VICTIMES...
TIME
THE D.C. DISASTER
NEW TIME
ON TUE NOS X-MEN... ET LES SUPER-HÉROS NE BOUGENT PAS!
LES X-MEN ONT VOULU ASSASSINER LE PRÉSIDENT, C'EST CLAIR!
ON DEVRAIT LIMITER L'USAGE DES SUPER-POUVOIRS MUTANTS!
LES X-MEN ONT VOULU DÉTRUIRE LA FOULE, ÇA S'EST RETOURNÉ CONTRE EUX.
JE L'AI FAIT...
...POUR CHARLES.
RÉSULTAT: LE PUBLIC...
...S'EST MIS...
...À HAÏR LES MUTANTS!
JAMAIS AUPARAVANT CELA NE...
...S'ÉTAIT PRODUIT...

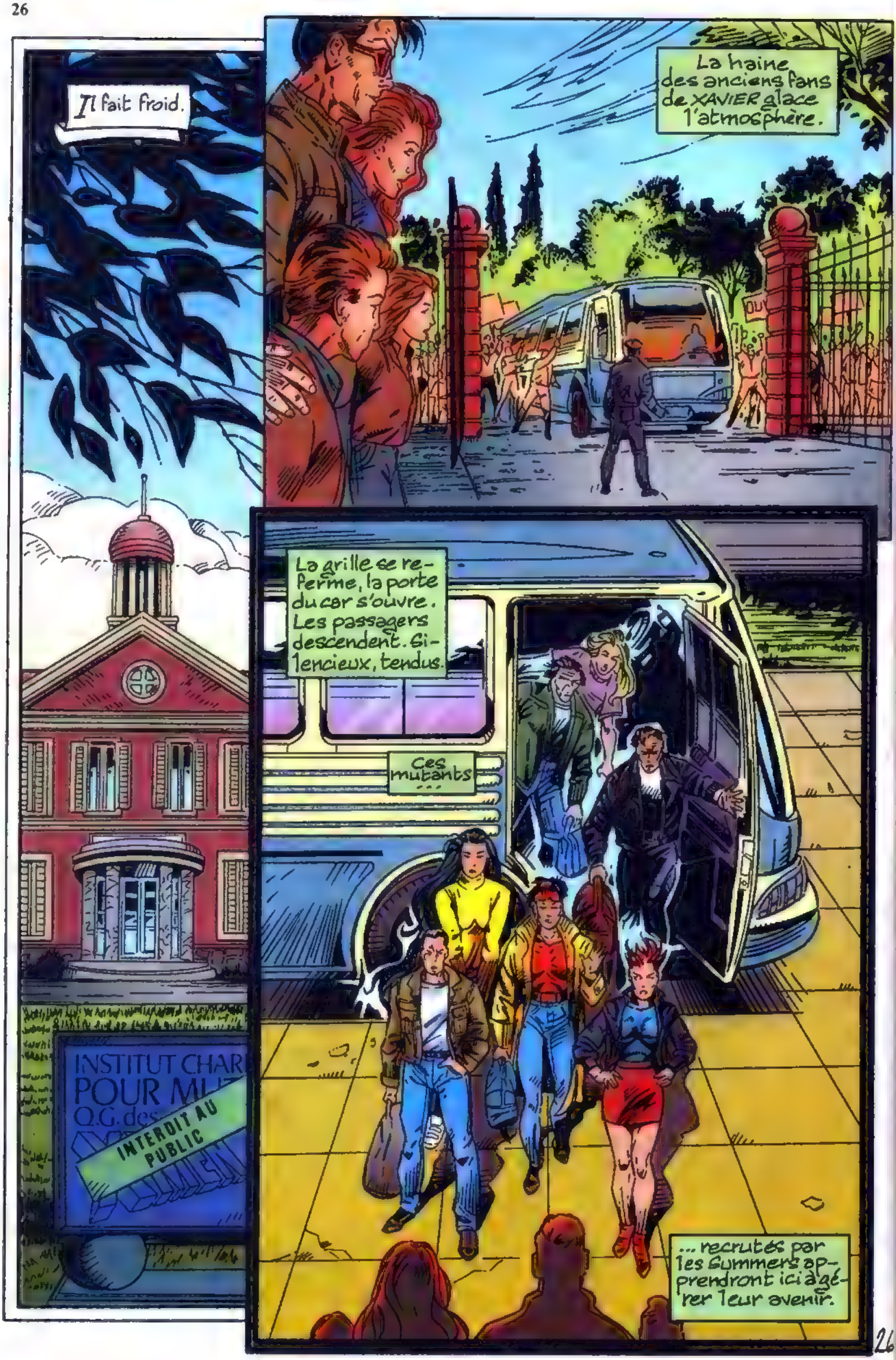
Il fait froid.
La haine des anciens fans de XAVIER glace l'atmosphère.
La grille se re-ferme, la porte du car s'ouvre. Les passagers descendent. Si-lencieux, tendus.
Ces mutants
INSTITUT CHAR
POUR MU
Q.G. des
INTERDIT AU PUBLIC
... recrutés par les Summers ap-prendront ici à gé-rer leur avenir.

Ils n'auront pas le statut de stars de leurs aînés.
BIENVENUE...
...À L'INSTITUT XAVIER!
XAVIER VOULAIT UN MONDE DE STRICTE ÉGALITÉ...
...ENTRE HUMAINS ET MUTANTS. IL NOUS A QUITTÉS...
...MAIS NOUS SAURONS PERPÉTUER...
...SON RÊVE!
QUE SURVIVE...
...LE RÊVE DU PLUS APTE.
AINSI S'ACHEVE CE QUI AURAIT PU ETRE ... MAIS N'A PAS ETE !

LES RIVAUX

Le Roi Harold contre Guillaume le Conquérant

A la mort du roi d'Angleterre Edouard le Confesseur, en 1066, c'est Harold, compte de Godwine, qui se fit couronner. Mais il avait un farouche rival en la personne de Guillaume, duc de Normandie. Celui-ci, qui s'était proclamé héritier légitime du trône anglais, réunit une grande armée en Normandie et, en septembre 1066, il débarqua en Angleterre, sur les côtes du Sussex ! Pour la première fois, l'Angleterre était envahie !

C'est à Hastings que Harold et Guillaume s'affrontèrent, le 14 octobre 1066, dans une sévère bataille au cours de laquelle Harold fut mortellement blessé par la flèche d'un archer normand. Dès lors, les Anglais perdirent courage et furent vaincus. Cette bataille livra l'Angleterre à la domination de Guillaume le Conquérant.

SOUSCRIPTION SPIDER-MAN

MARS 96

TOUT CE QUE VOUS AVEZ TOUJOURS VOULU SAVOIR SUR

LE **CLONE** DE

SPIDER-MAN...!

La saga du clone

dans un superbe album cartonné de 200 pages

à l'actualité brûlante !

COLLECTION PRIVILEGE

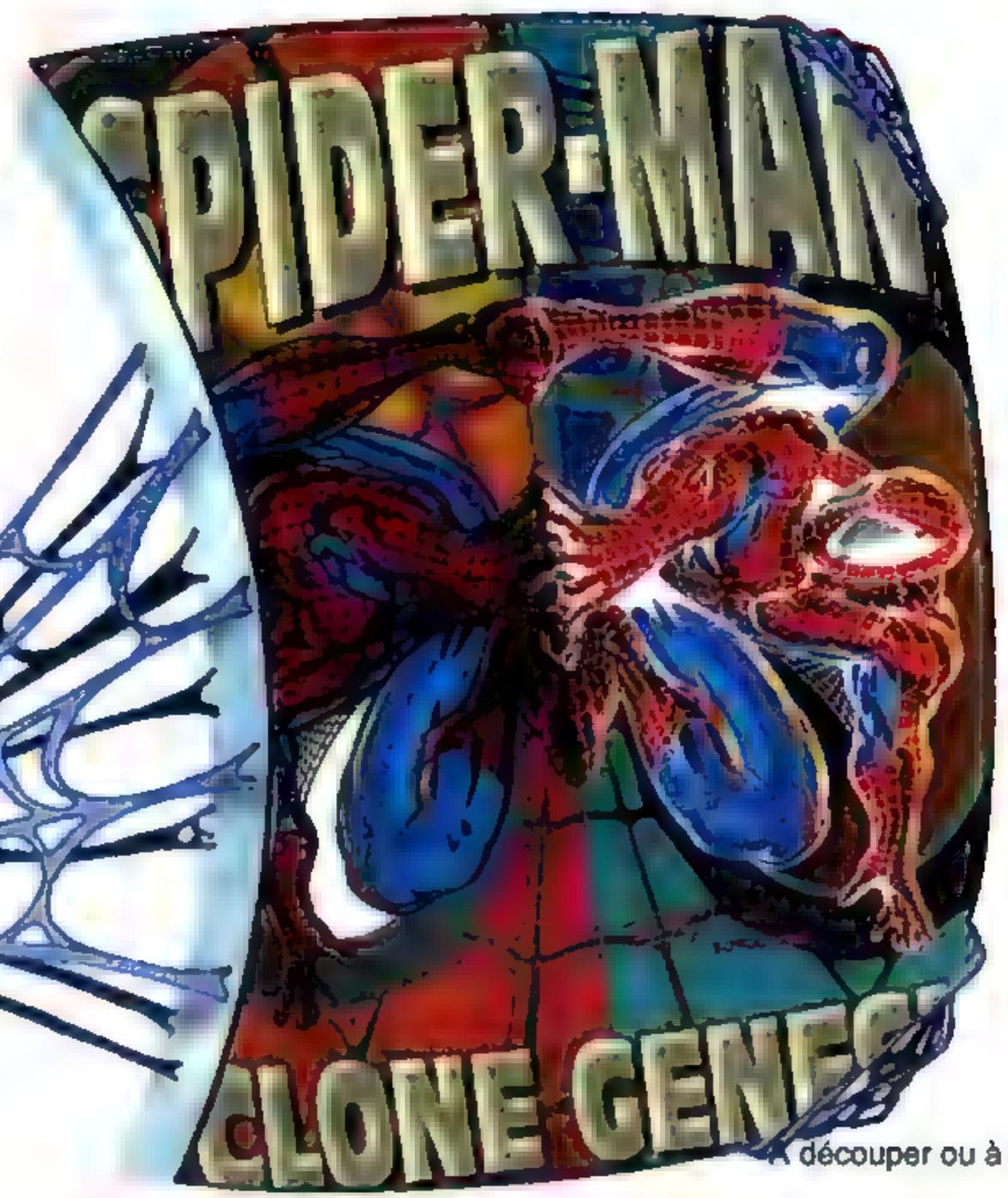

Les albums vous seront envoyés fin mars 96

découper ou à photocopier

BON DE COMMANDE SPIDER-MAN : CLONE GENESIS

A retourner à : EDITIONS SEMIC - 26 rue de la Gare - CP 523 - 69257 LYON CEDEX 09

Format **225 x 165** - En vente uniquement par souscription - Prix unitaire : **120 F** frais d'envoi compris Je commande : Quantité _____ Total _____ F

Je joins à ma commande : ☐ Chèque bancaire ☐ Chèque postal CCP 424 87 E LYON ☐ Mandat-lettre ou carte ☐ Mandat international

Nom _____ Prénom _____ Né(e) le _____

Adresse _____ Code postal _____ Ville _____

7940

UN DÉTAIL INFIME...
KRAKOA DROIT DEVANT!
BRRR! POUR SURVIVRE ICI, FAUT UN VACHE DE SUPER-POUVOIR!
CEINTURES. ON ATTERRIT.
LES X-MEN D'ORIGINE, PLUS HAVOK, FRÈRE DE CYCLOPE ET LORNA DANE, MEMBRES À L'ÉPOQUE...
...VIENNENT ENQUÊTER SUR LA PRÉSENCE D'UN MUTANT.
TOUT SE PASSE CONFORMÉMENT...
...AU PROGRAMME.
ON S'EST GOURÉ DE BUS, LES GARS, ON EST PAS À CLEVERLAND!
QUOIQUE... ON POURRAIT, AU FOND:
VOYEZ CETTE JUNGLE!
ARRÊTE DE DÉBLOQUER, ICEBERG!
TROUVER CE MUTANT NE SERA PAS SIMPLE.
MOI, JE DIRAIS IMPOSSIBLE, CYCLOPE; ON IGNORE CE QU'ON CHERCHE!
SÛR, ANGEL. DISPERSONS-NOUS ET...
MAIS STRANGE GIRL N'EST PAS LA DERNIÈRE À DESCENDRE.
HÉ, DERRIÈRE NOUS!!
TON POUVOIR TK PEUT-IL IMMOBILISER ÇA, JEAN?
EN TOUT CAS...

JE SUIS LE GARDIEN.
DANS VOTRE CONTINUUM, CES ÉVÉNEMENTS ENTRAÎNÈRENT LE RECRUTEMENT DES NOUVEAUX X-MEN. MAIS LES RÉALITÉS SONT LÉGIONS ET TOUTES JE LES OBSERVE. VOYEZ PAR EXEMPLE CE QU'IL SERAIT ADVENU ...
...SI LES NOUVEAUX X-MEN N'AVAIENT PAS EXISTÉ !
...JE VAIS FAIRE DE MON MIEUX !
CHEZ VOUS, L'ÎLE MUTANTE PRIT LES X-MEN PAR SURPRISE.
KURT BUSIEK SCÉNARISTE • RODNEY RAMOS DESSINATEUR • DOUG HAZLEWOOD ENCREUR • TOM VINCENT COLORISTE • GENEVIÈVE COULOMB TRADUCTION • HUGUES BOURDONCLE LETTRAGE

2.

ALORS QU'ICI, LA CONTRE-ATTAQUE S'ORGANISA AUSSITÔT.

RIEN NE LUI FAIT NI CHAUD, NI FROID!

QUI A UN PLAN?

MOI, JE PENSE. ÉCOUTEZ BIEN, X-MEN!

UN MESSAGE PSI DU Pr XAVIER!

UNE EXPLICATION PLUS TARD...

TOI SEULE PEUX INTERVENIR, LORNA.

MAIS TES POUVOIRS N'ÉTANT PAS FIABLES, JE DOIS...

ALLEZ, PROFESSEUR, FAITES CE QU'IL FAUT!

AU SIGNAL, STRANGE GIRL PLONGE TÉLÉPATHIQUEMENT DANS LA PSYCHÉ DE LORNA...

...ET ABOLIT LES BARRAGES QUI L'EMPÊCHENT D'EXPLOITER À FOND SON...

...TALENT MAGNÉTIQUE.

PUIS XAVIER ATTAQUE AU PLAN MENTAL...

...TANDIS QUE LORNA, PUISANT À MÊME LES CHAMPS TERRESTRES, DEVIENT...

...UNE FORTERESSE MAGNÉTIQUE VIVANTE!

ALEX! ATTENTION...

...À TOI!

LES COURANTS MAGNÉTIQUES TERRESTRES SONT TRANCHÉS NET...

...LA GRAVITÉ CESSE D'EXISTER!

LES ÉLÉMENTS SE DÉCHAÎNENT... ET L'ÎLOT EST EXPULSÉ COMME UNE SAVONNETTE D'UNE MAIN MOUILLÉE.

KRAKOA JAILLIT EN HURLANT DANS L'ESPACE. LES X-MEN, QUI ONT PU S'ÉVACUER IN EXTREMIS...

...ONT GAGNÉ!

LES X-MEN AYANT ÉCHAPPÉ À KRAKOA, NUL BESOIN DE RECRUTER UNE NOUVELLE ÉQUIPE. DONC, LEUR VIE SUIT SON COURS.

RENTRÉS CHEZ EUX, ILS REPRENNENT LEURS ACTIVITÉS ET TRIOMPHENT DU COMTE NÉFARIA.

CHARLES XAVIER SOUFFRE DE CAUCHEMARS.

SUR FOND DE COMBAT SIDÉRAL...

... UN VISAGE LUI APPARAÎT CONFUSÉMENT

MAIS LE DESTIN A PLUS D'UN TOURNANT.

IL DÉCIDE DE PRENDRE DU REPOS.

Ô MIRACLE, LE PROFESSEUR PART EN VACANCES! ÇA MÉRITE...

...QU'ON VIENNE ASSISTER AU DÉPART!

J'ESPÈRE QUE TOUT SE PASSERA BIEN, HANK!

MAIS AVEC LES X-MEN, FAUT PAS RÊVER.

EASTERN

GARE, LES GARS...

SHRRACCKK!!

...ON NOUS ATTAQUE!

QUI DIABLE...?!

MOI, X-MEN!

ÉRIC LE ROUGE!

SUPPORTÉ PAR DIABLO...

...ET PROUDSTAR!

M-MAIS... ÉRIC LE ROUGE...

C'ÉTAIT MOI!

4.

JE SUIS LA FORCE INCARNÉE, MUTANTS!

RIEN NE SAUVERA CHARLES XAVIER DE LA MORT!

C'EST ÇA... ON CONNAÎT LA CHANSON!

TA BANDE D'ÉCHAPPÉS DE HALLOWEEN...

... N'IMPRESSIONNE PAS LES X-MEN!

FAUTE D'AVOIR RALLIÉ LES X-MEN, CES JEUNES MUTANTS PLEINS DE RANCŒUR ONT ÉTÉ MANIPULÉS PAR ÉRIC LE ROUGE.

RIEN, POURTANT, NE SE PASSERA COMME DANS VOTRE CONTINUUM...

STOP, LES RAFALES! LE FAUVE ENTRE EN LICE!

ÉRIC N'AFFRONTE PAS DES ENFANTS INEXPÉRIMENTÉS...

OUAIS!

SON ARMURE A CRAQUÉ!

CRAKT!

...MAIS UNE ÉQUIPE RODÉE, POSSÉDANT L'HABITUDE DU TERRAIN.

JE PRENDS LE RELAIS!

MA SONDE TK PÉNÈTRE À L'INTÉRIEUR...

...ET DÉTRUIT LES CIRCUITS!

TOUTE LA DIFFÉRENCE EST LÀ!

SUPER, STRANGE GIRL!

ÉRIC EST OUT, LORNA TIENT LE FARFADET...

...ET J'AI GÉLÉ L'AUTRE.

ON A GAGNÉ!

TOUT ÇA ME RAJEUNIT!

TENIR DIABLO?!

BAMF!

NON MAIS, FAUT PAS RÊVER!

VOUS NOUS AVEZ HUMILIÉS, DÉFAITS... MAIS VOUS NE DOMINEREZ PAS LE MONDE!
HEIN?
VOUS ÊTES TROP FORTS POUR MOI, MAIS PRENEZ GARDE...

JE REVIENDRAI UN JOUR...

ET MA VENGEANCE SERA TERRIBLE!
BA MF!
FFIUU!
IL FUME LA MOQUETTE OU QUOI?!
BOF! UN CINGLÉ DE PLUS!
OCCUPONS-NOUS DE CELUI-CI. DONNONS-LUI DE L'AIR...

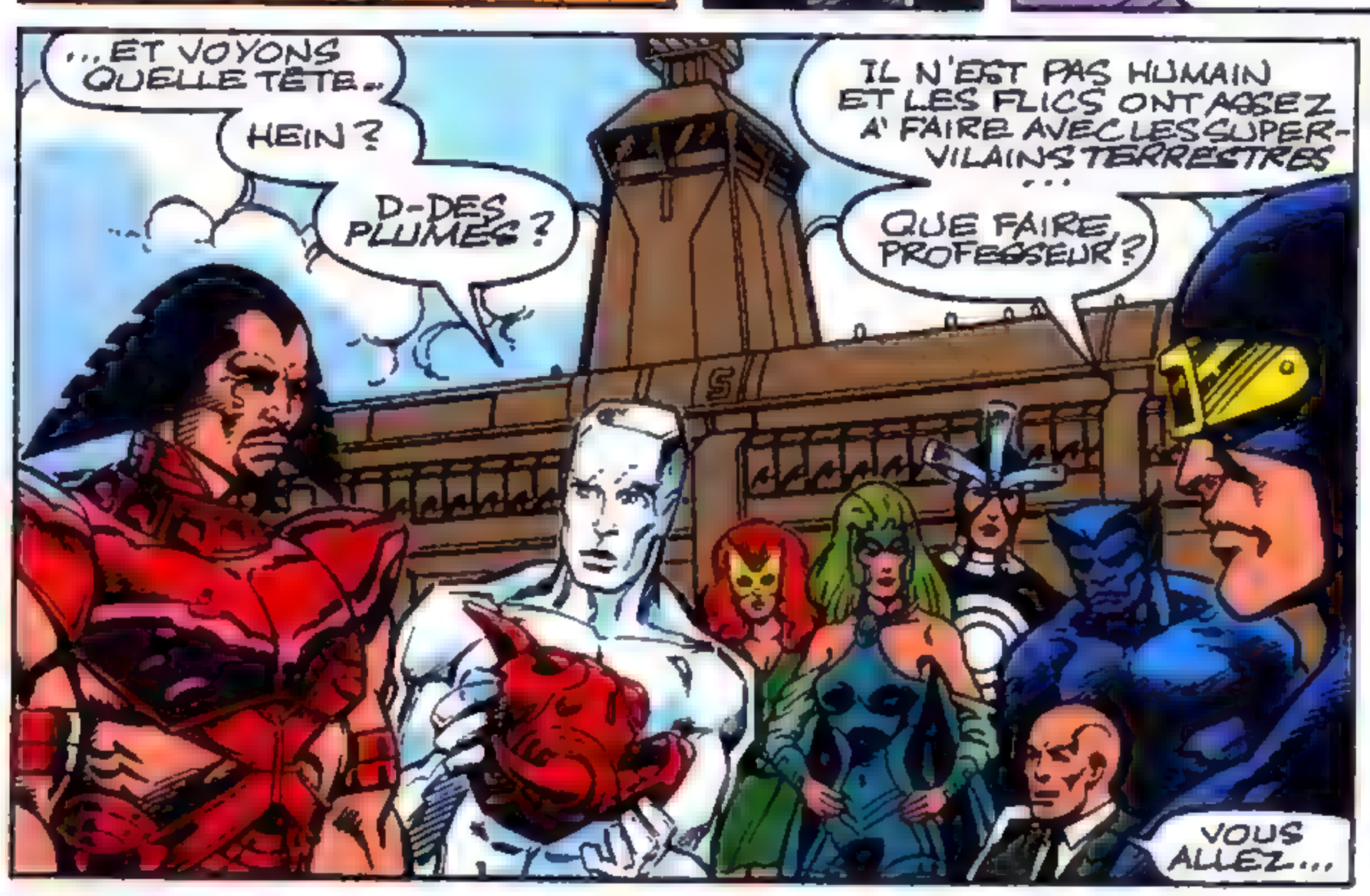
...ET VOYONS QUELLE TÊTE..
HEIN?
D-DES PLUMES?
IL N'EST PAS HUMAIN ET LES FLICS ONT ASSEZ À FAIRE AVEC LES SUPER-VILAINS TERRESTRES...
QUE FAIRE, PROFESSEUR?
VOUS ALLEZ...

...DÉCOUVRIR L'ÎLE DE MUIR.
HYPER-COOL! POURQUOI LE PROF NOUS AVAIT CACHÉ ÇA?
IL AVAIT SÛREMENT SES RAISONS.

CE COMPLEXE EST ÉQUIPÉ POUR NEUTRALISER N'IMPORTE QUEL SUPER-POUVOIR!
VOYEZ LES ANIMEN... MAGNÉTO ENFANT.. "MUTANT X"... QUI EST-CE?
BIEN-VENUE, X-MEN.
JE SUIS MOÏRA McTAGGERT.

ENCHANTÉ... VOUS DEVEZ ÊTRE AU COURANT: LE PR VOUS ENVOIE CE PERSONNAGE, LE TEMPS...
...DE DÉCOUVRIR SES ORIGINES.
BIEN SÛR. J'AIMERAIS LE SOUMETTRE À QUELQUES TESTS.

MAIS APRÈS EXAMEN...
ZUT! PAS MOYEN DE SAVOIR D'OÙ IL SORT!
NOUS TROUVERONS.
COMPTES-Y! MON ESPRIT FERMÉ À VOS SONDES TÉLÉPATHIQUES...
...NE VOUS RÉVÉLERA JAMAIS RIEN!
JUSQU'À LA MORT...

...VOUS IGNOREREZ...
HAHAHAH
...MA MISSION!

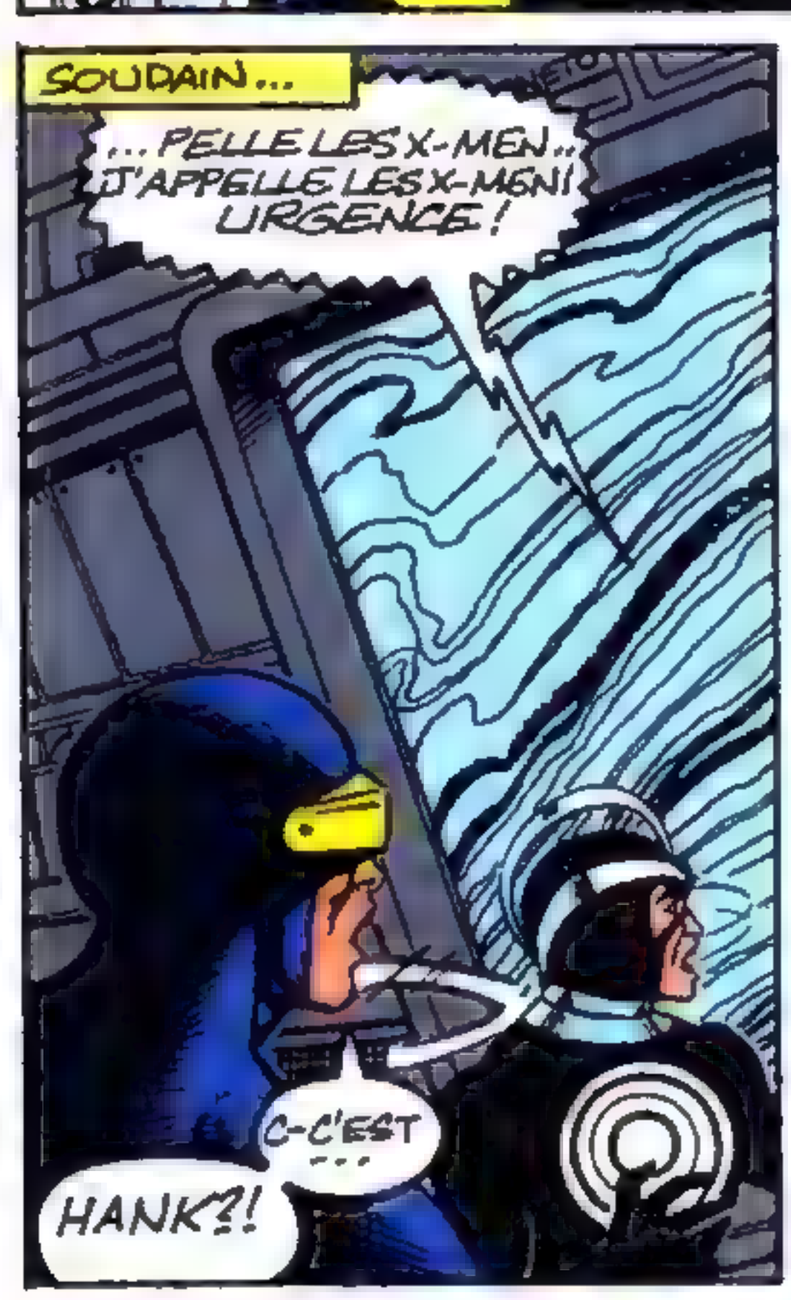
SOUDAIN...
...PELLE LES X-MEN.. J'APPELLE LES X-MEN! URGENCE!
C-C'EST...
HANK?!

QUE SE PASSE-T-IL, FAUVE?
ÇA SE VOIT PAS, CYCLOPE?!
ALERTE AUX SENTINELLES!!

ELLES ONT ENLEVÉ LE PROF ET JEAN! IL EN GROUILLE DE PART... SQUARK!
TOUS AU BLACK-BIRD!
VITE!

C'EST LE 3ème RAID DES SENTINELLES.
LES X-MEN DEVRONT ALLER CHERCHER LEURS AMIS JUSQUE DANS LEUR BASE ORBITALE..
...MAIS Ô SURPRISE, ILS NE RENCONTRERONT AUCUNE..
...RÉSISTANCE ORGANISÉE; L'ENNEMI N'A POUR LUI QUE LE NOMBRE!

NOS HÉROS EN VIENNENT À BOUT...
...MAIS LEUR VÉHICULE A SOUFFERT; LES VOICI PRISONNIERS D'UNE BACE EN COURS D'AUTO-DESTRUCTION.
...SOUS UN VIOLENT ORAGE SOLAIRE.
EN COMMANDE MANUELLE, JE NE TIENS PAS TRENTE SECONDES.
ET LA SEULE QUI POURRAIT SURVIVRE AUX RADIATIONS...
...IGNORE TOUT DU PILOTAGE DE CET ENGIN!
ERREUR, DR CROW.
JE PEUX...
...FAIRE LES DEUX.
TOI, JEAN? DEPUIS QUAND ES-TU ASTRONAUTE?
JE SUIS TÉLÉPATHE: EN ABSORBANT LES CONNAISSANCES DU DR CROW, JE DOIS POUVOIR NOUS RAMENER À TERRE!
MOI JE...
TU OUBLIES L'ORAGE SOLAIRE!
ÇA VA ALLER, MON ÉCRAN TÉLÉKINÉSIQUE ME PROTÉGERA!
COMBIEN DE TEMPS? TU...
JE PEUX PARLER, OUI?!
JE VAIS VOUS RAPATRIER SANS TOUT CE TRALALA ET SANS QUITTER LA CAPSULE ANTI-RADIATIONS. JE MAÎTRISE LE MAGNÉTISME, ENFIN, ZUT!
...OH.
AINSI SERA FAIT. ET DU COUP, LA MUTATION DE JEAN GREY EN PHÉNIX N'AURA PAS LIEU.
PAS DANS L'IMMÉDIAT, TOUT AU MOINS.
PEU APRÈS...

8.

... SUR UN AÉRODROME PRIVÉ DU COMTÉ DE WESTCHESTER...
OH, LE VOYAGE ! DEPUIS DES MOIS QU'ON N'AVAIT PAS FAIT ÉQUIPE... VRAIMENT, C'EST LE PIED !
SI MA CHAMBRE EST LIBRE, JE REMPLERAI VOLONTIERS !

C'EST UNE SUPER-IDÉE, VIEUX !
X-MAN UN JOUR, X-MAN TOU-JOURS !
TOPEZ-LÀ !
DANS LA LIESSE GÉNÉRALE, AUCUN DE NOS HÉROS N'A CONSCIENCE D'ÊTRE ÉPIÉ PAR UN REGARD SOMBRE, LOURD DE MENACE.

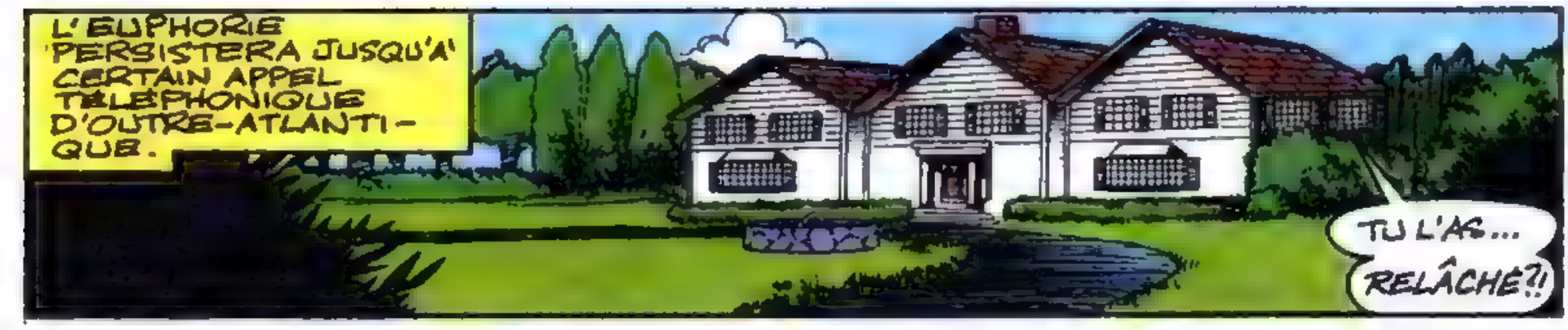
L'EUPHORIE PERSISTERA JUSQU'À CERTAIN APPEL TÉLÉPHONIQUE D'OUTRE-ATLANTIQUE.
TU L'AS... RELÂCHÉ ?!

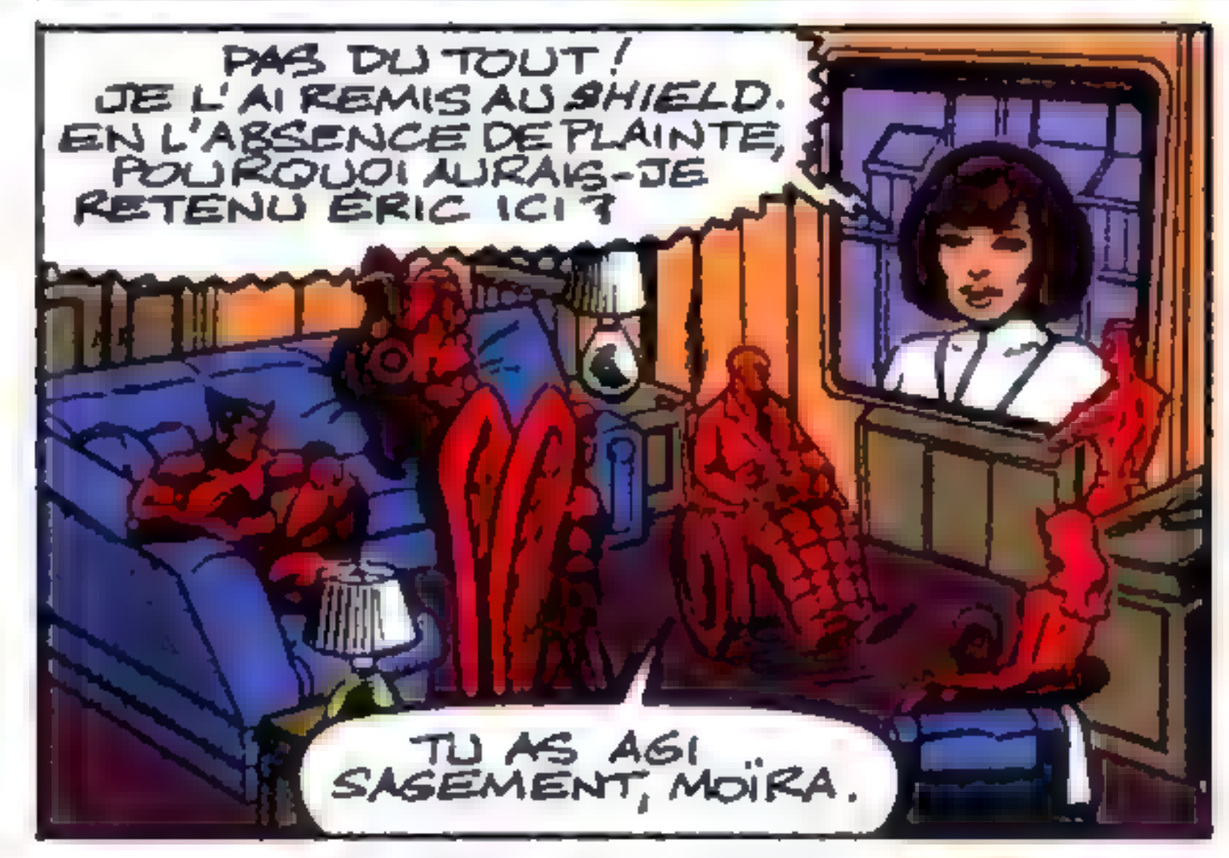
PAS DU TOUT ! JE L'AI REMIS AU SHIELD. EN L'ABSENCE DE PLAINTE, POURQUOI AURAIS-JE RETENU ÉRIC ICI ?
TU AS AGI SAGEMENT, MOÏRA.

MÊME VOS RELATIONS DE WASHINGTON TIRERONT RIEN DU SHIELD, PROFESSEUR ! POUR FAIRE CAUSER CES GENS-LÀ, VOUS REPASSEREZ !
LAISSONS-LÀ ÉRIC LE ROUGE, BOBBY.

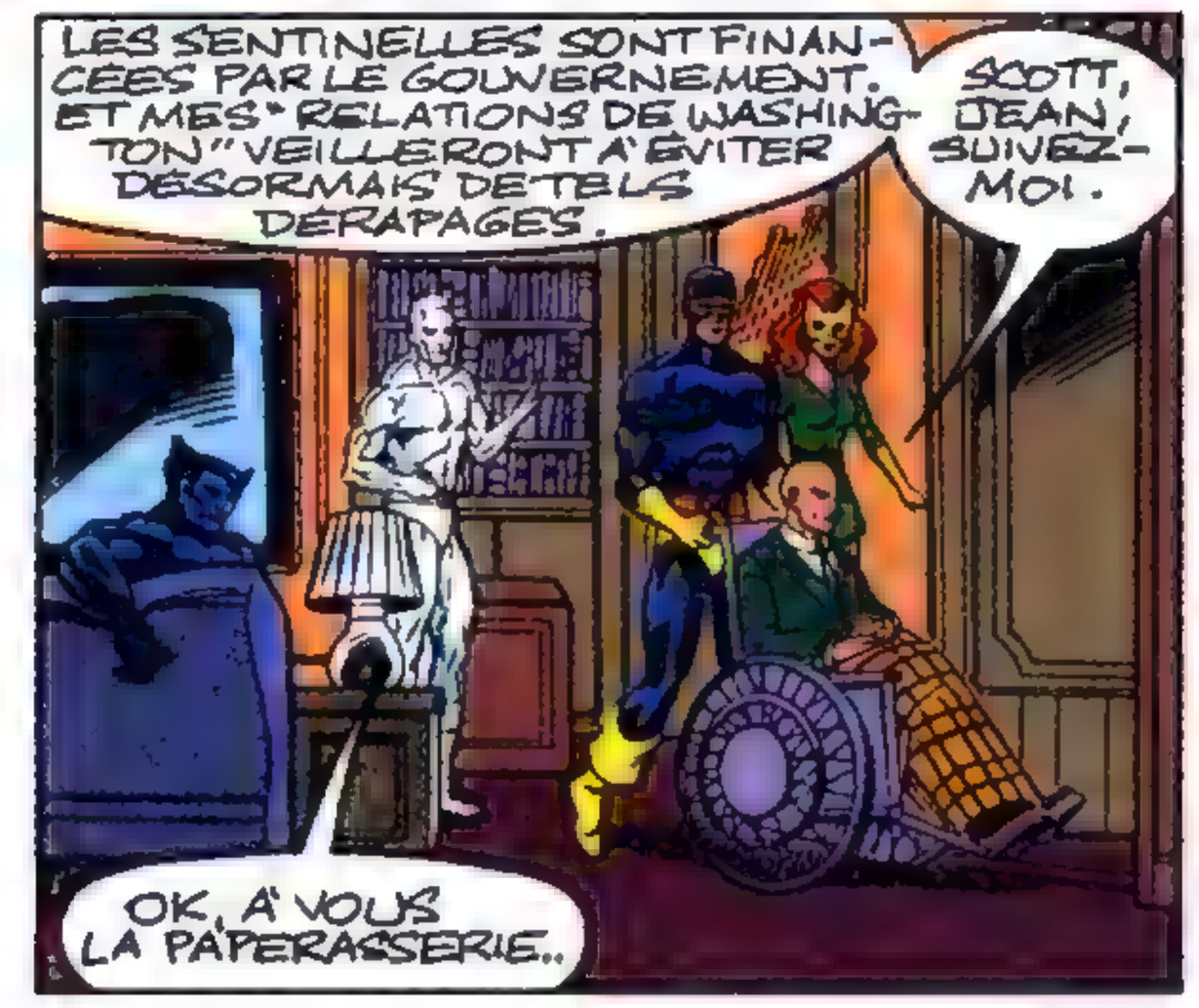
LES SENTINELLES SONT FINANCÉES PAR LE GOUVERNEMENT. ET MES "RELATIONS DE WASHINGTON" VEILLERONT À ÉVITER DÉSORMAIS DE TELS DÉRAPAGES.
SCOTT, JEAN, SUIVEZ-MOI.
OK, À VOUS LA PAPERASSERIE..

... MOI, JE VAIS M'ÉCLATER !
GREENWICH VILLAGE NOUS VOILÀ ! APPELLE UN TAXI, BOBBY. ET CEUX-LÀ, ON LES EMMÈNE ?
PAS MOI, MERCI.
ON EST SUR LES ROTULES... BONNE SOIRÉE À VOUS DEUX !

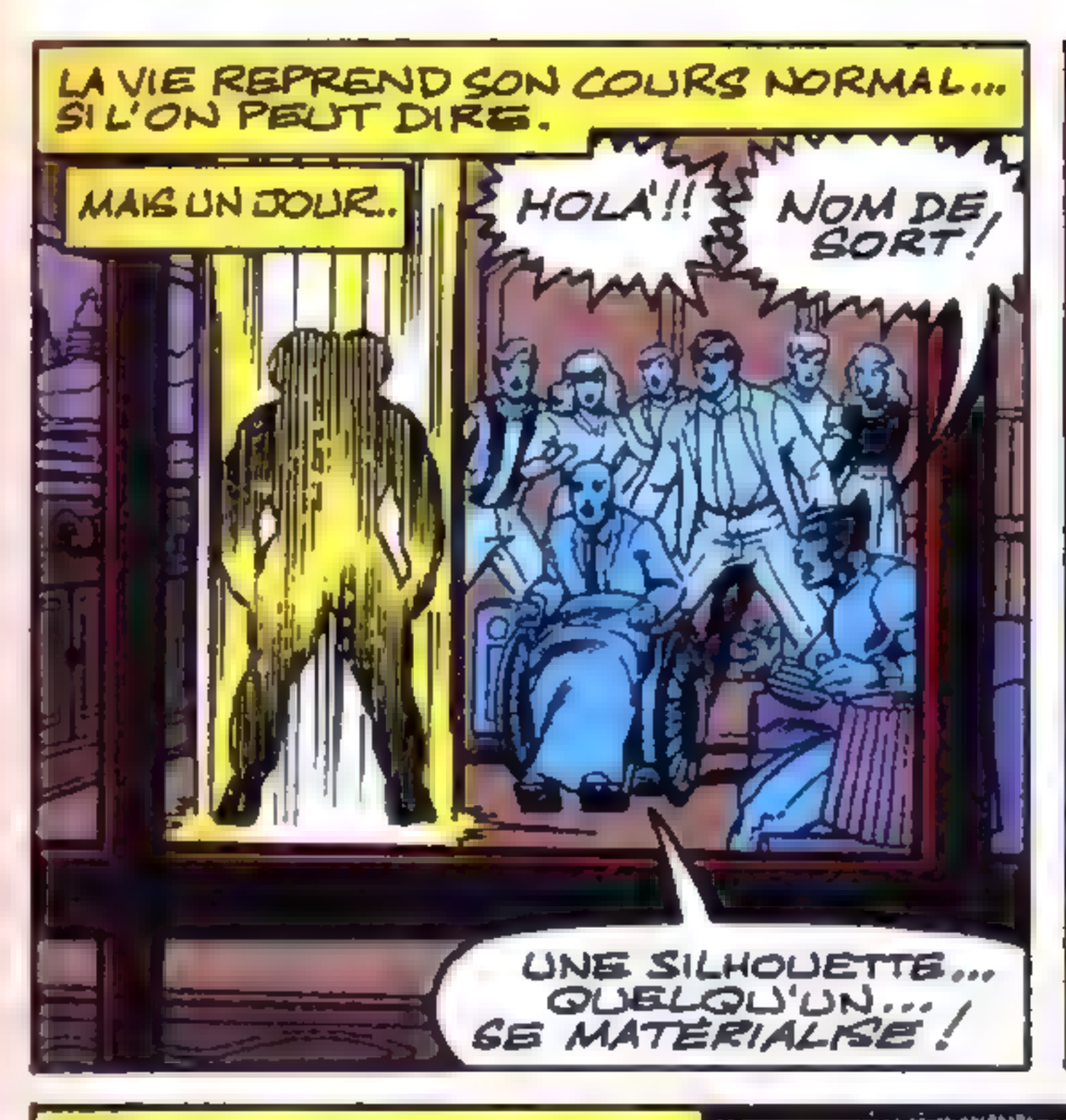

AYANT APPRIS L'ANGLAIS, ELLE EXPLIQUE..

SON FRÈRE L'EMPEREUR MENACE DE LIBÉRER UNE FORCE NOMMÉE "LA FIN DE TOUTE CHOSE"

ACCUSÉE DE HAUTE TRAHISON POUR S'ÊTRE OPPOSÉE À LUI, ELLE A EU UNE VISION SELON LAQUELLE XAVIER POUVAIT L'AIDER.

ERIC LE ROUGE A ÉTÉ ENVOYÉ SUR TERRE PAR SON FRÈRE POUR EMPÊCHER LEUR RENCONTRE.

BIENTÔT, L'ALIGNEMENT DES NEUF ÉTOILES DE MORT COMMANDERA L'OUVERTURE DU PASSAGE MYSTIQUE ET L'UNIVERS SERA CONDAMNÉ.

A PEINE RESTE-T-IL QUELQUES HEURES POUR AGIR...
UN ÉCHEC...
LILANDRA NE PEUT POURSUIVRE...

LE RÉEL VACILLE...
BLINK!
UNE FRACTION DE SECONDE, TOUT CROGE D'EXISTER.

PAR SHARRA ET K'YTHRI... CELA COMMENCE ! MON VOYAGE A DURÉ PLUS QUE JE NE PENSAIS !
VITE, X-MEN, SUIVEZ-MOI !

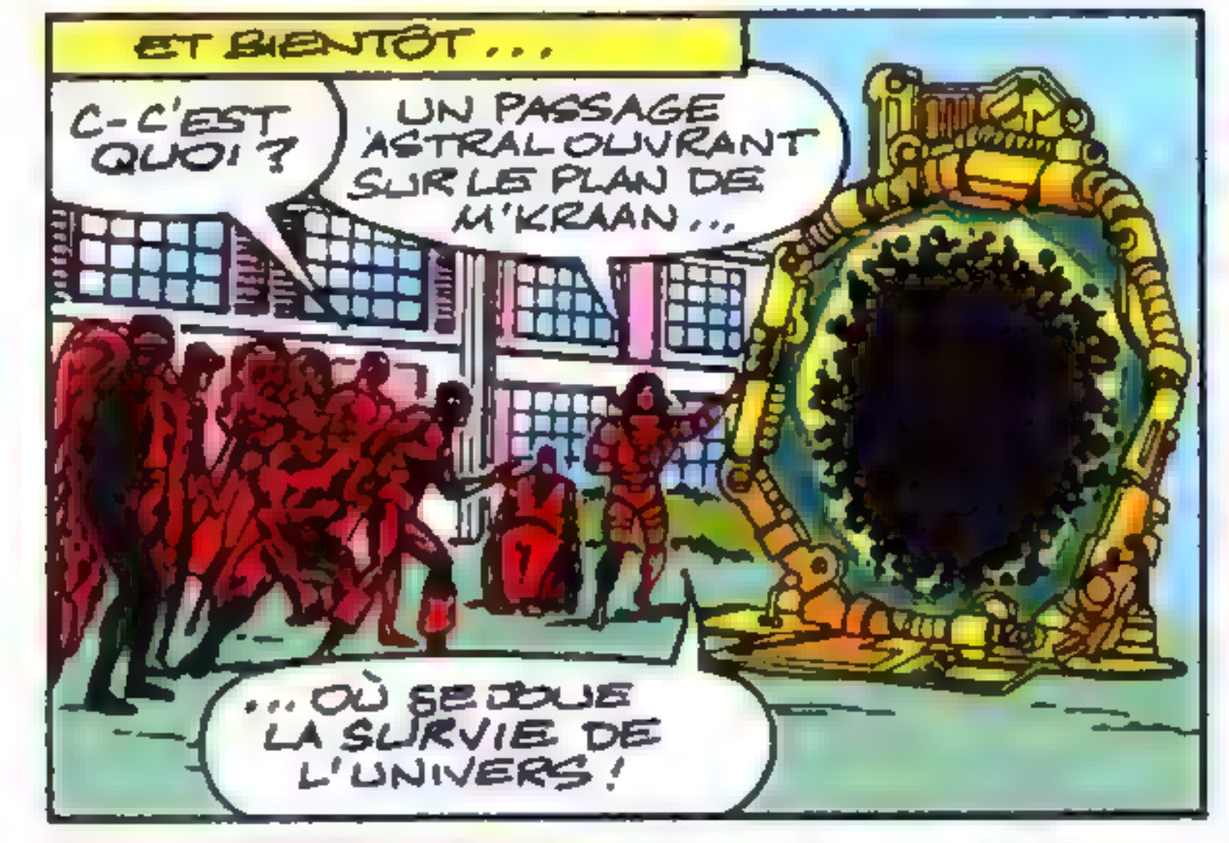
ET BIENTÔT...
C-C'EST QUOI ?
UN PASSAGE ASTRAL OUVRANT SUR LE PLAN DE M'KRAAN...
...OÙ SE JOUE LA SURVIE DE L'UNIVERS !

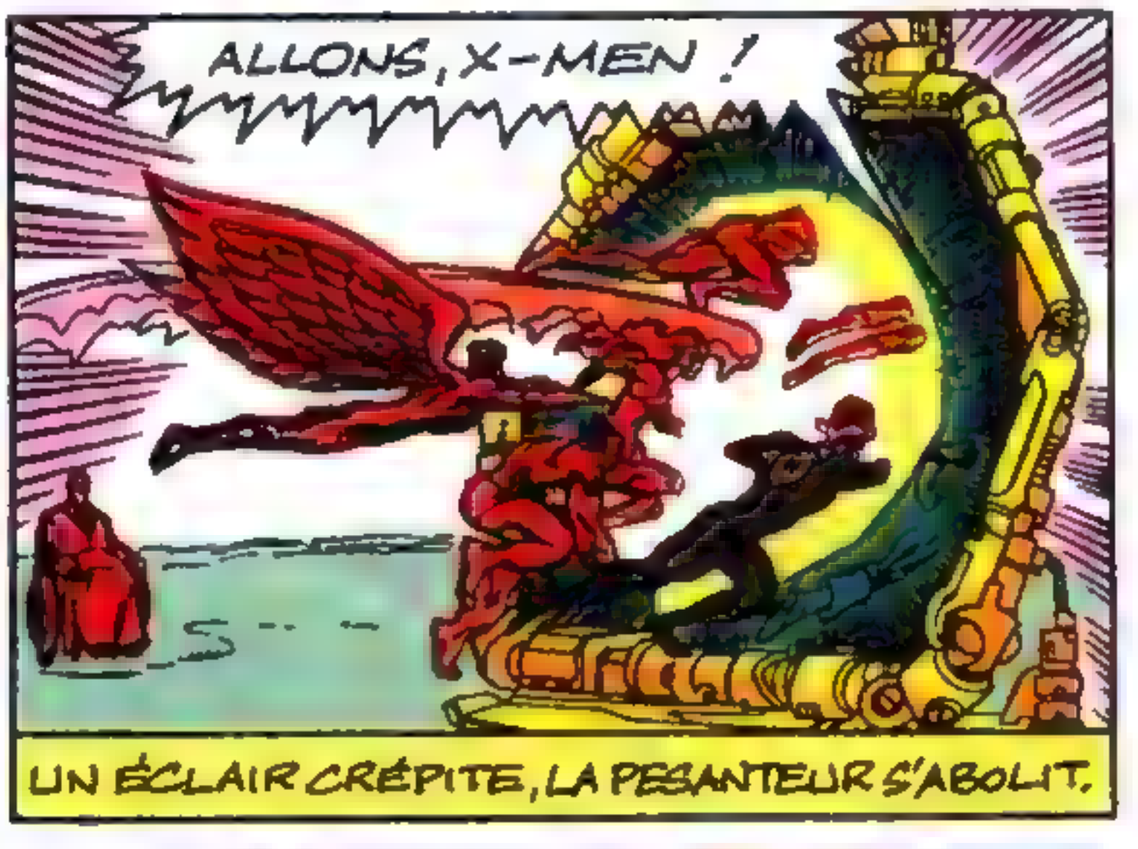
ALLONS, X-MEN !
UN ÉCLAIR CRÉPITE, LA PESANTEUR S'ABOLIT.

LES X-MEN SE RETROUVENT AILLEURS.
M...INCE!
QU'EST-CE QUE C'EST QUE ÇA ?

" LE GEANT MODT GARDE LE CRISTAL DE M'KRAAN, OU PLAN DE COMMUNICATION AVEC LA FIN DE TOUTE CHOSE."

"LES AUTRES CONSTITUENT LA GARDE PRETORIENNE DE L'EMPEREUR : UN CORPS D'ÉLITE REDOUTABLE !"

OUI, BREF... ON A DEVANT NOUS UNE SUPER-ARMEE ASSISTÉE D'UN ROBOT-TUEUR...

ET ON EST SEULS.

À MOINS QUE...

LÀ, PRÈS DU CRISTAL...

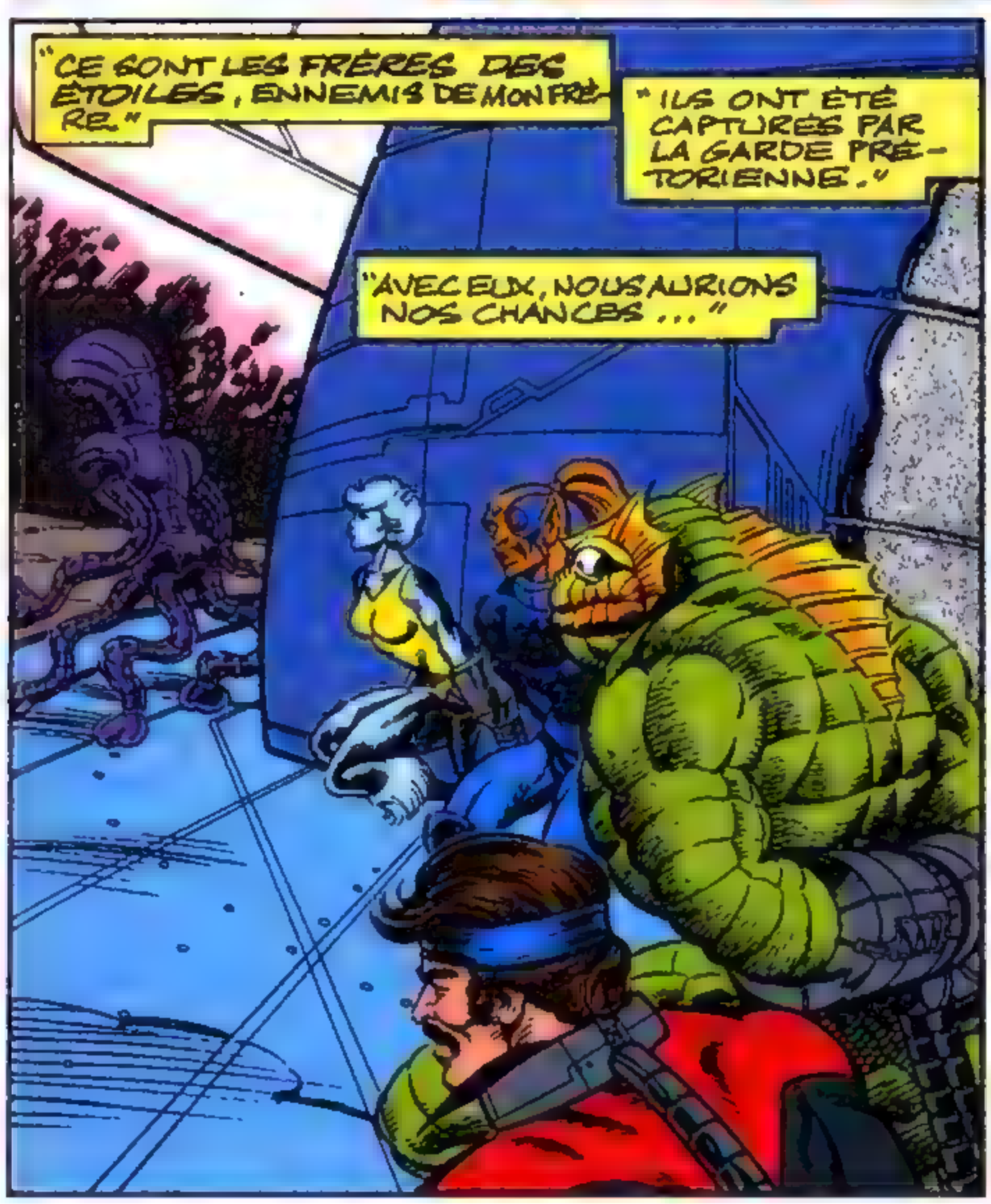

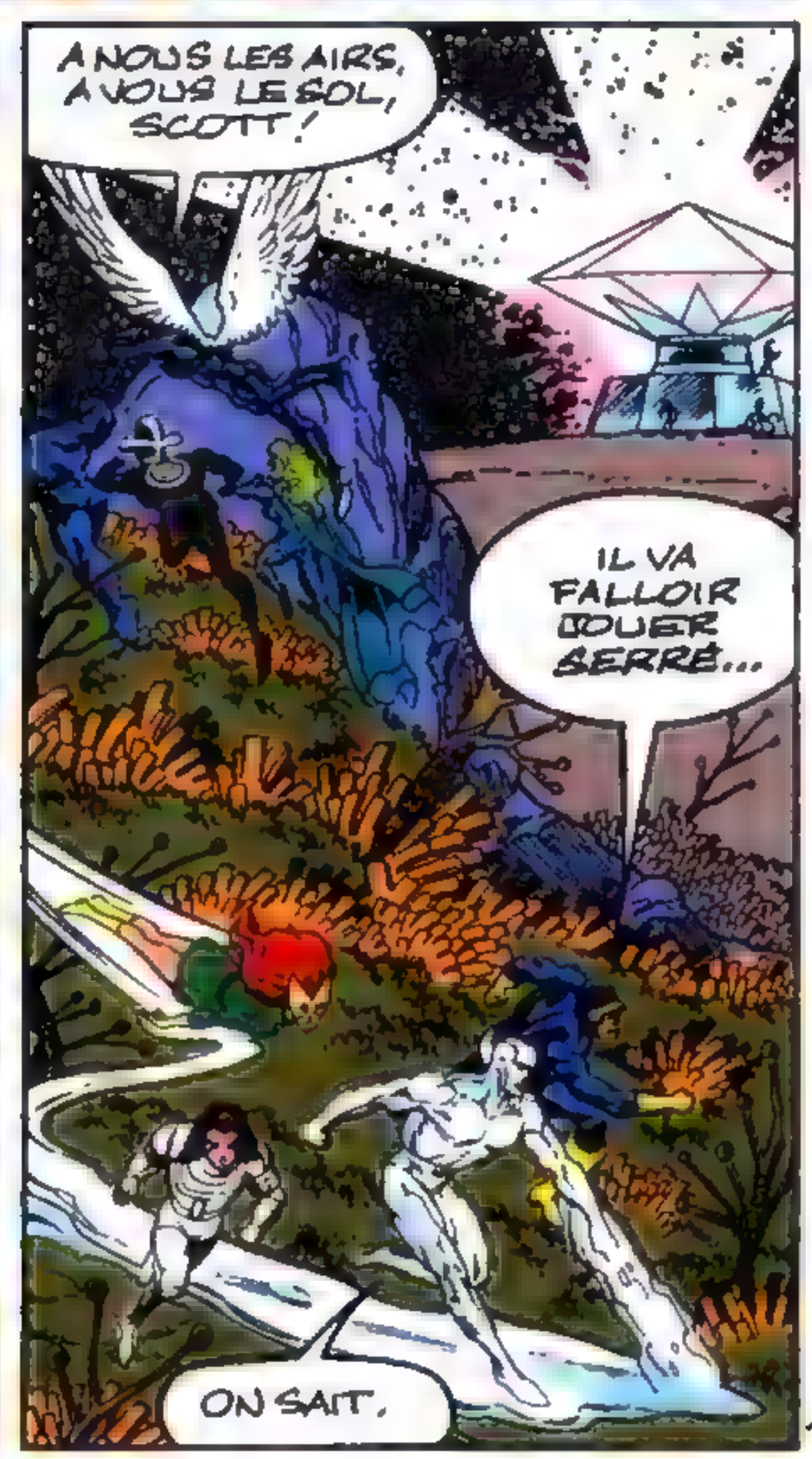

ET...
DES INTRUS LIBÈRENT...
...LES CAPTIFS!
N'AIE CRAINTE, FOURRURE BLEUE, CH'OD EST LÀ POUR TE PROTÉGER!
LÀ, LE VOILÀ LIBRE!
REPOS, LES AMIS! AVEC LES MONSTRES, J'AI LA TECHNIQUE!
MERCI À TOUS...

PUISQU'IL PIGE PAS L'ANGLAIS, JE VOUS EXPLIQUE!
JE ME RAMASSE, COMME POUR BONDIR ...L'AUTRE EST PRÊT À PARER UNE ATTAQUE EN PIQUÉ...

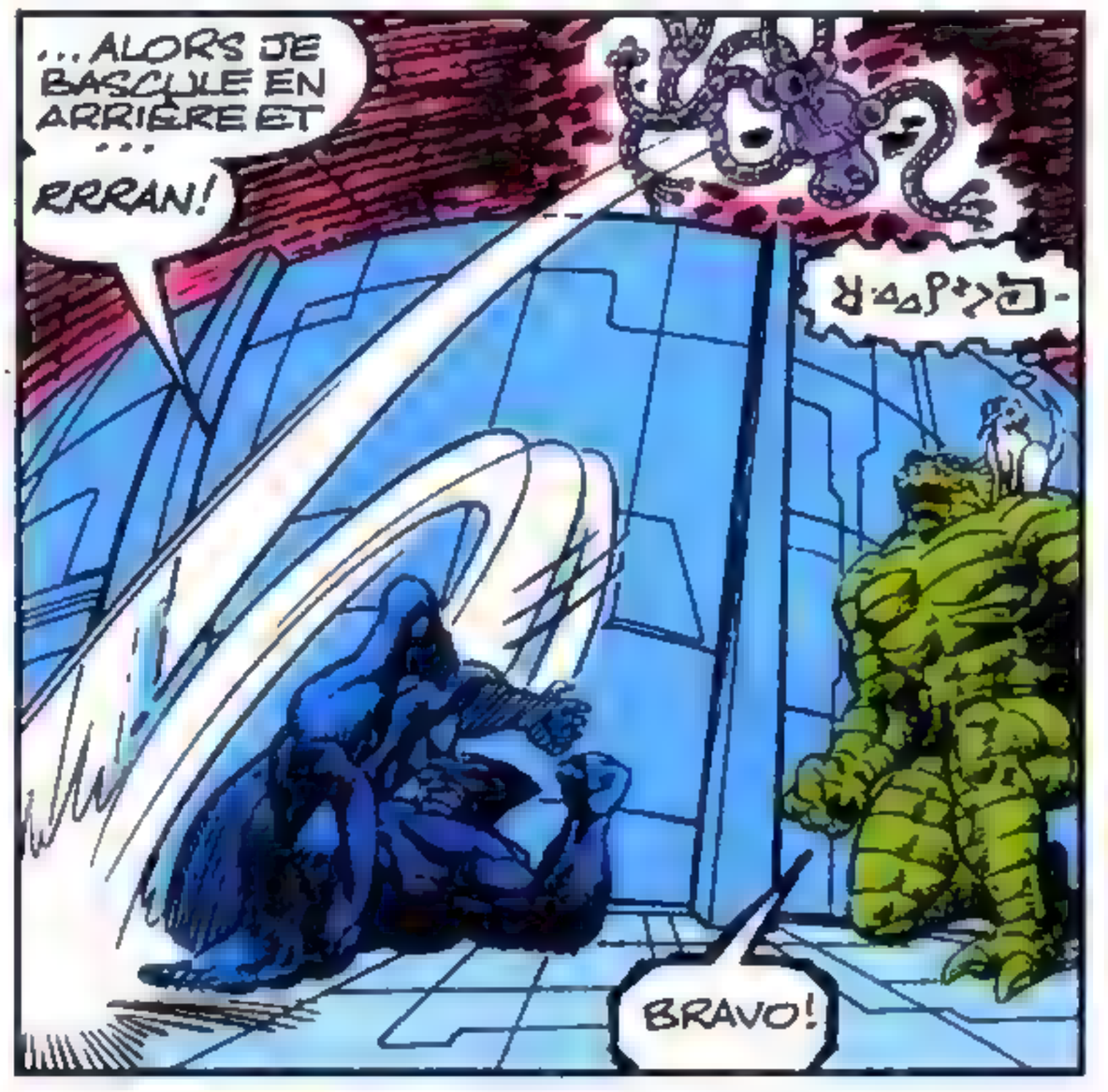
...ALORS JE BASCULE EN ARRIÈRE ET ...
RRRAN!
BRAVO!

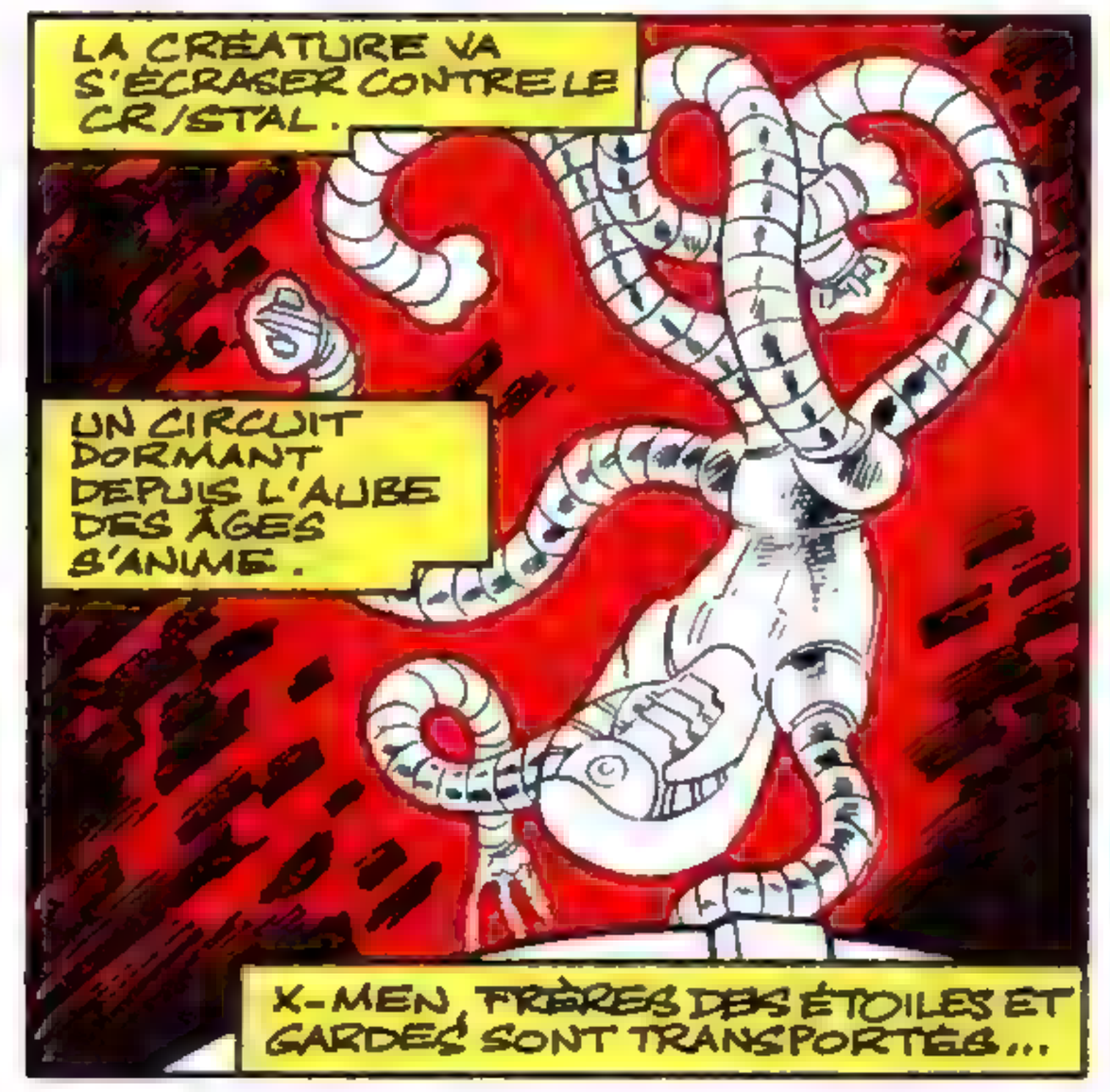
LA CRÉATURE VA S'ÉCRASER CONTRE LE CRISTAL.
UN CIRCUIT DORMANT DEPUIS L'AUBE DES ÂGES S'ANIME.
X-MEN, FRÈRES DES ÉTOILES ET GARDES SONT TRANSPORTÉS...

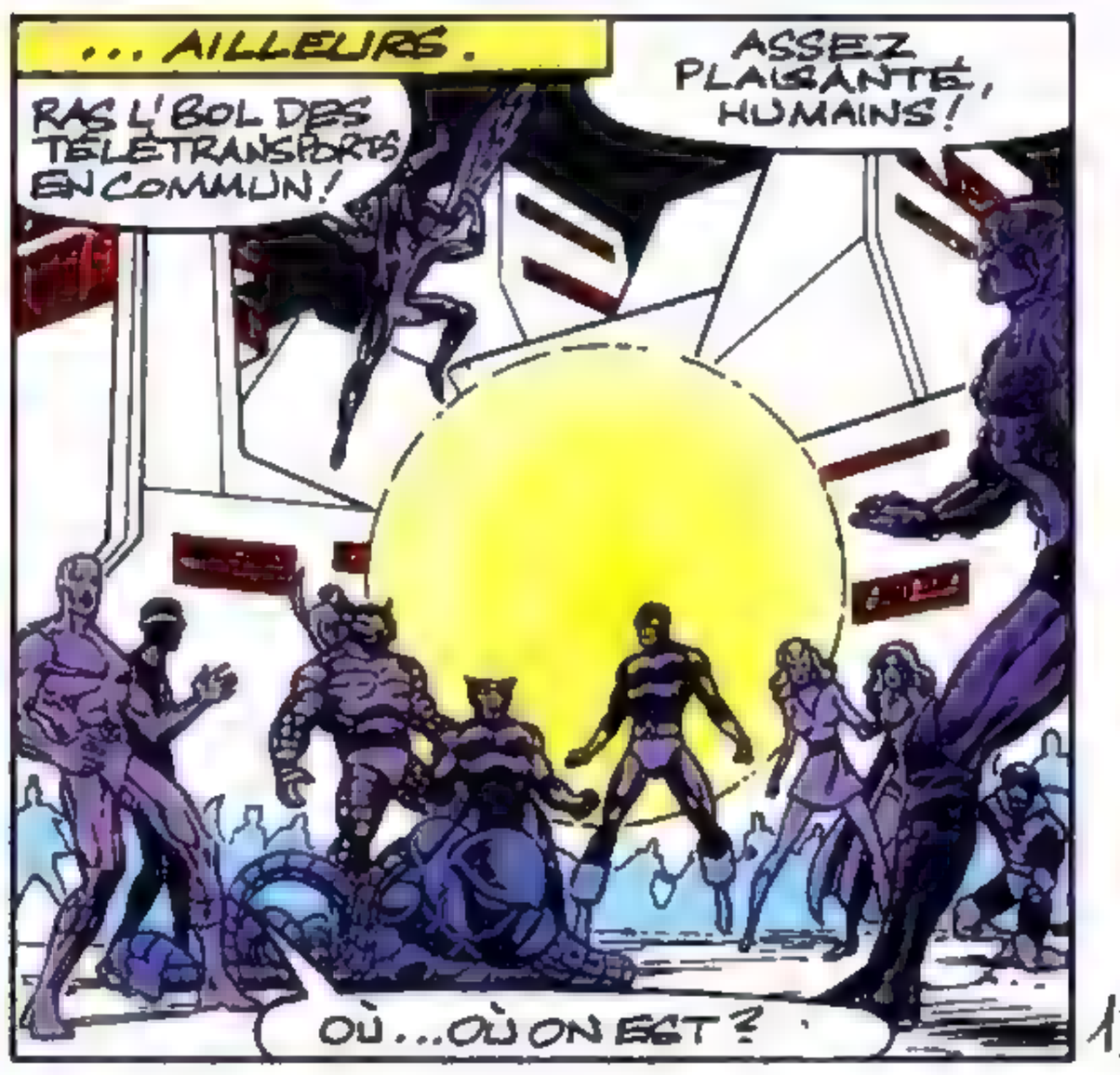
...AILLEURS.
RAS L'BOL DES TÉLÉTRANSPORTS EN COMMUN!
ASSEZ PLAIGNANTÉ, HUMAINS!
OÙ...OÙ ON EST?

DANS LE CRISTAL, BOBBY, DE TOUTE ÉVIDENCE.
CETTE SPHÈRE...
...EST LE COEUR DE TOUTE RÉALITÉ.
TOUS SE SENTENT ENVELOPPÉS...

...DE BEAUTÉ, DE PAIX.
J'AIME PAS ÇA.
ÉTABLIS UN LIEN PSI ENTRE NOUS, JEAN.
TA MAIN... DISPA-RAÎT!
FAIS CE QUE JE TE DIS!

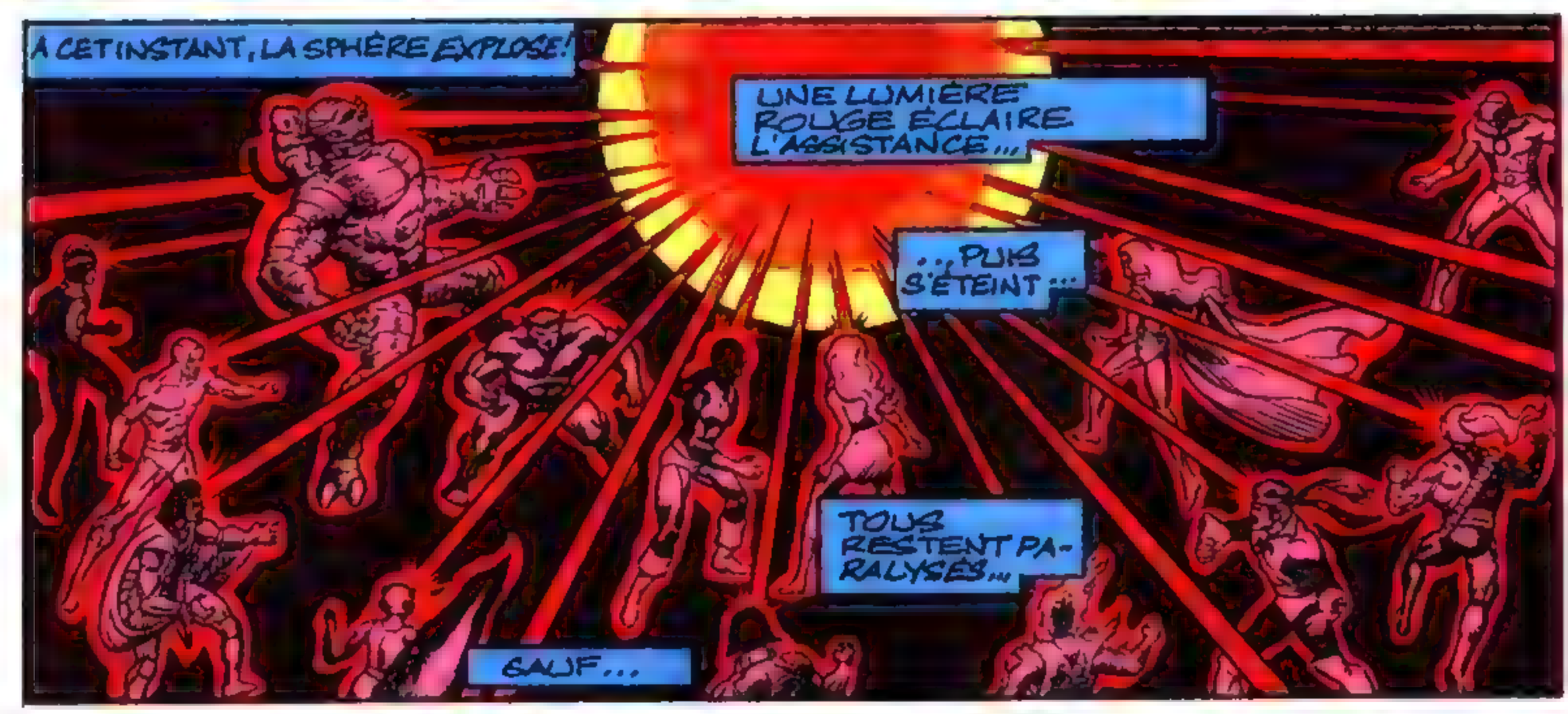
À CET INSTANT, LA SPHÈRE EXPLOSE!
UNE LUMIÈRE ROUGE ÉCLAIRE L'ASSISTANCE...
...PUIS S'ÉTEINT...
TOUS RESTENT PA-RALYSÉS...
SAUF...

...LES X-MEN.
ILS SEMBLENT PRISONNIERS D'UN RÊVE.
MAIS NOUS...?
CE RAYON EXERCE SUR CHACUN UN EFFET DIFFÉRENT...
NOTRE LIEN MENTAL NOUS A PROTÉGÉS.

AAAAAH! NOOON!
CE CRI?!
UN DES GARDES...
...PERD LE CONTRÔLE DE SA RAFALE!

S'IL TOUCHE LA SPHÈRE...
JEAN, ARRÊTE-LE!
LÀ, VOUS ENTENDEZ?

LA SPHÈRE EST TOUCHÉE, ELLE SE FENDILLE!

LA "FIN DE TOUTE CHOSE" SE LIBÈRE!

KR-K-K-K-K

NOUS IGNORONS COMMENT LA CONTENIR!

MON DIEU, SCOTT! LA DÉMATÉRIALISATION GAGNE TON CORPS ENTIER!

EN TOUCHANT LA SPHÈRE, J'AI ABSORBÉ DE L'ÉNERGIE ET UNE SORTE DE SYMBIOSE S'EST OPÉRÉE.

ELLE CONTIENT UNE FORME D'ANTI-MATIÈRE QUI MENACE DE S'ÉCHAPPER.

LA SPHÈRE MANQUE D'ÉNERGIE POUR RETENIR L'ANTI-MATIÈRE, MAIS ON PEUT LUI EN FOURNIR!

ON A VAINCU LES EXTRA-TERRESTRES Z'NOX...

... GRÂCE À UN CIRCUIT D'ÉNERGIE PSYCHIQUE.

VOICI COMMENT FAIRE...

ÉMANANT D'UN ÊTRE INTANGIBLE, LA TERRIBLE RAFALE DE CYCLOPE COULE JUSQU'À LA SPHÈRE.

LE POUVOIR D'ALEX S'AJOUTE AU SIEN...

...ET L'ÉNERGIE PSYCHIQUE DE STRANGE GIRL CANALISE LE FLUX JUSQU'À SON COEUR INCANDESCENT.

MAIS LE POUVOIR SEUL NE SUFFIT PAS ...

IL FAUT AUSSI COURAGE, DÉVOUEMENT, SOLIDARITÉ.

LES X-MEN DONNENT TOUT CELA ...

...MAIS...

NON!

TOUT CRAQUE! ON A PERDU!

PAS DE DÉFAITISME!

ILS SERRENT LES DENTS, REDOUBLENT D'EFFORTS...

LE CRISTAL DE M'KRAAN SE TORD...

...S'ASSEMBLE!

OUAIIIS!

LE RÉEL REPARAÎT.

VOTRE NOM RESTERA DANS LES ANNALES SHI'AR, X-MEN.

QUANT À VOUS, PRINCESSE LILANDRA...

LE TRÔNE VOUS REVIENDRAIT DE DROIT.. SI VOUS N'ÉTIEZ CONVAINCUE DE TRAHISON.

J'ATTENDRAI DONC SUR TERRE LE VERDICT DU PEUPLE.

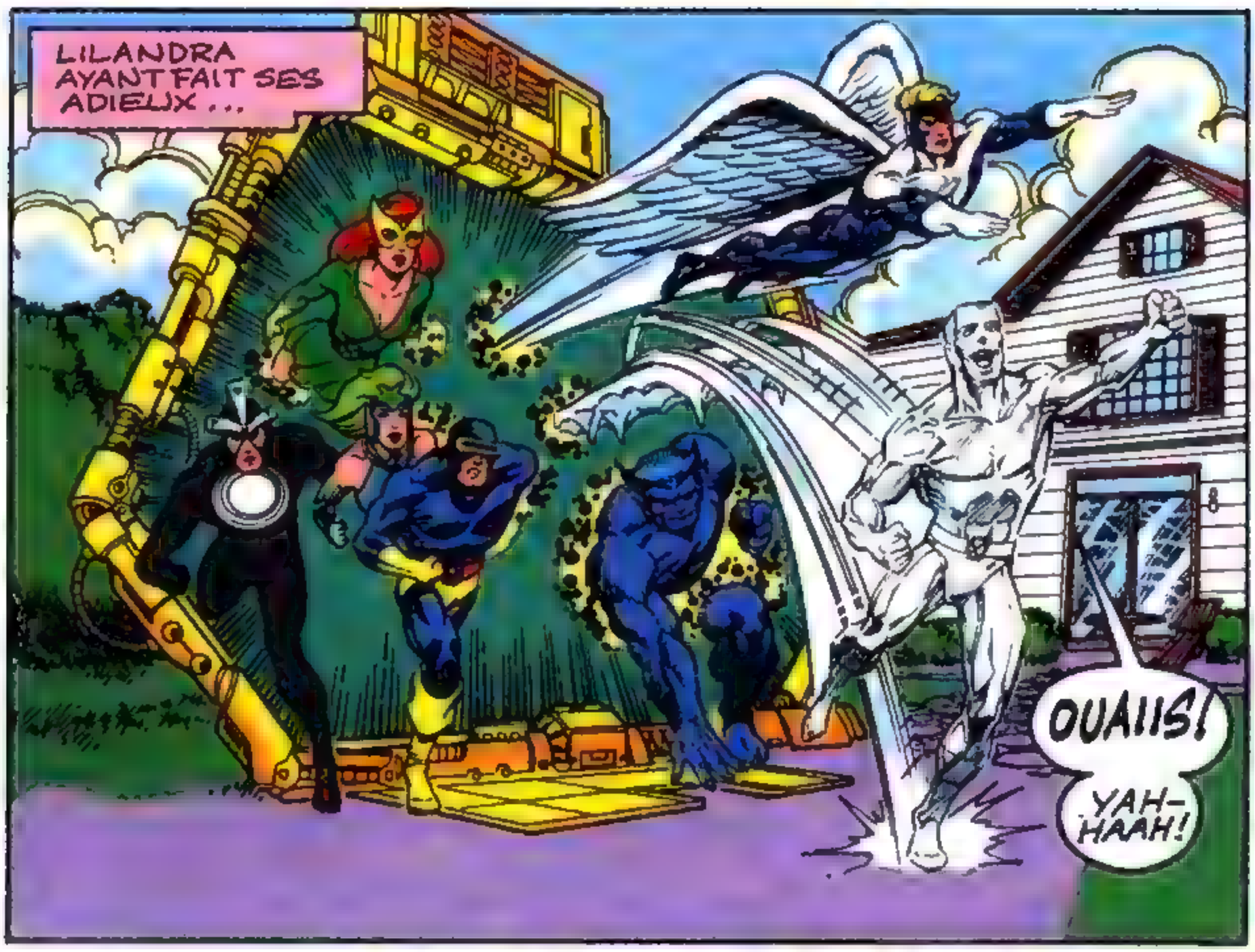
LILANDRA AYANT FAIT SES ADIEUX ...
OUAIIS!
YAH-HAAH!

ON A GAGNÉ ! ON A SAUVÉ L'UNIVERS !
POUR UN TEMPS, LE CALME REVIENT.

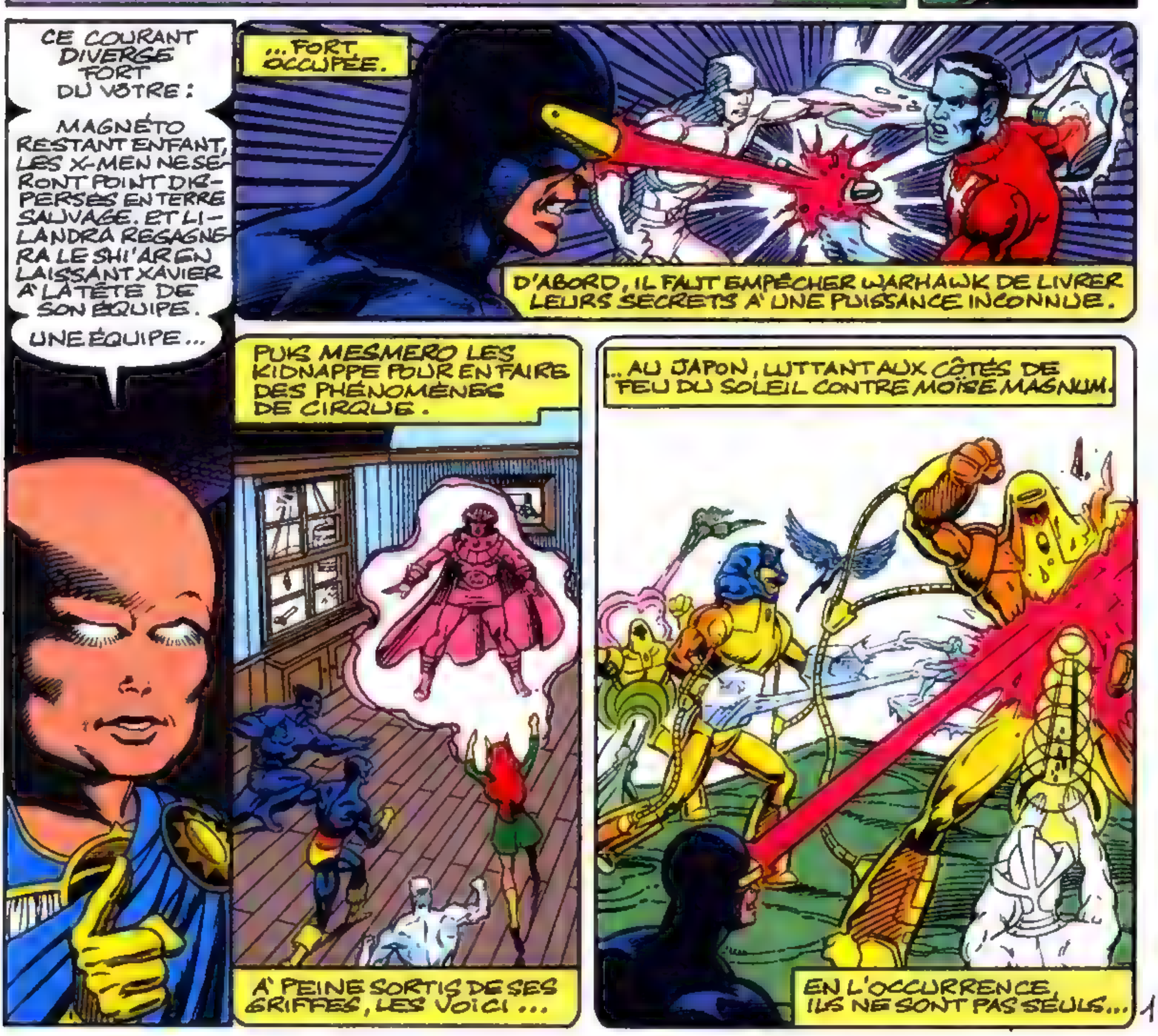
CE COURANT DIVERGE FORT DU VÔTRE :
MAGNÉTO RESTANT ENFANT, LES X-MEN NE SERONT POINT DISPERSÉS EN TERRE SAUVAGE. ET LILANDRA REGAGNERA LE SHI'ARGN LAISSANT XAVIER À LA TÊTE DE SON ÉQUIPE.
UNE ÉQUIPE...
...FORT OCCUPÉE.
D'ABORD, IL FAUT EMPÊCHER WARHAWK DE LIVRER LEURS SECRETS À UNE PUISSANCE INCONNUE.
PUIS MESMERO LES KIDNAPPE POUR EN FAIRE DES PHÉNOMÈNES DE CIRQUE.
À PEINE SORTIS DE SES GRIFFES, LES VOICI ...
...AU JAPON, LUTTANT AUX CÔTÉS DE FEU DU SOLEIL CONTRE MOÏSE MAGNUM.
EN L'OCCURRENCE, ILS NE SONT PAS SEULS...

LE GOUVERNEMENT JAPONAIS A CONTACTÉ LES VENGEURS...

...ET, N'OBTENANT PAS SATISFACTION, S'EST RABATTU SUR LA DIVISION ALPHA.

LE PROBLÈME MAGNUM EXPÉDIÉ, NOS HÉROS VILLÉGIATURENT BRÈVEMENT AU JAPON...

...ET S'Y FONT DES AMIS.

PREMIÈRE CONSÉQUENCE...

SERVAL, LE LEADER DES ALPHA... PREND LE TEMPS DE VIVRE, LUI! JE NE FERAIS PAS MAL DE...

... PRENDRE EXEMPLE!

PUIS À NEW YORK...

JEAN... ON MÈNE UNE VIE RISQUÉE... LA VIE NORMALE, IL N'Y FAUT PAS SONGER... ZUT, JE M'EMBROUILLE!

JE N'AI PAS LE DROIT DE TE DEMANDER...

TA VISIÈRE T'AVEUGLE, SCOTT? BIEN SÛR QUE...

...JE VEUX T'ÉPOUSER!

BRUSQUEMENT...

JEAN..?!

JEAN RESTE MUETTE...

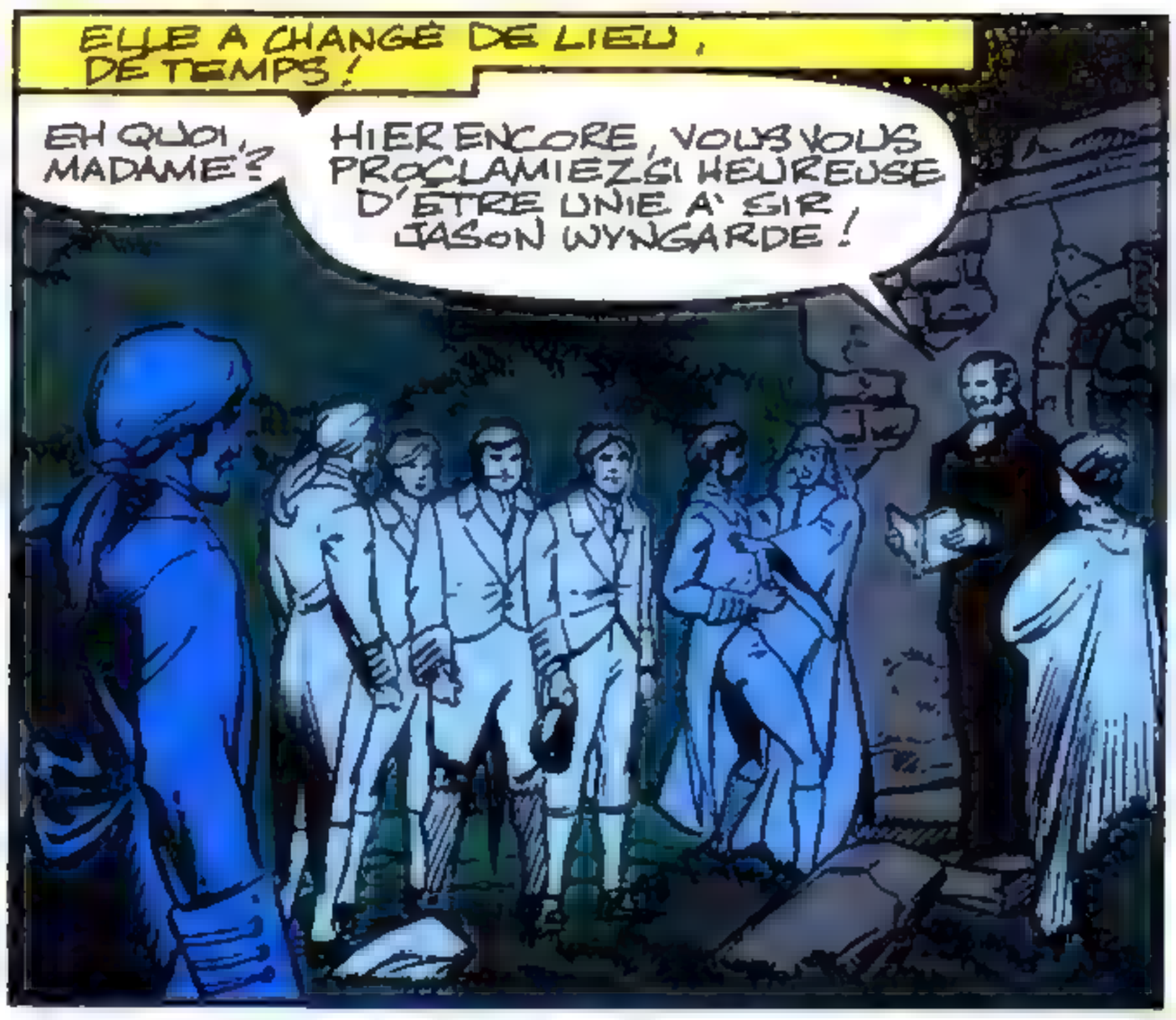
ELLE A CHANGÉ DE LIEU, DE TEMPS !
EH QUOI, MADAME ?
HIER ENCORE, VOUS VOUS PROCLAMIEZ SI HEUREUSE D'ÊTRE UNIE À SIR JASON WYNGARDE !

ABRUPTEMENT, LA VISION CESSE.
N-NE ME TOUCHEZ PAS, JE...
SCOTT ? P-PARDON...

JEAN, DIS-MOI CE QUI SE PASSE...
JE NE SOUHAITE QUE T'AIDER !
BIEN... VOILÀ...

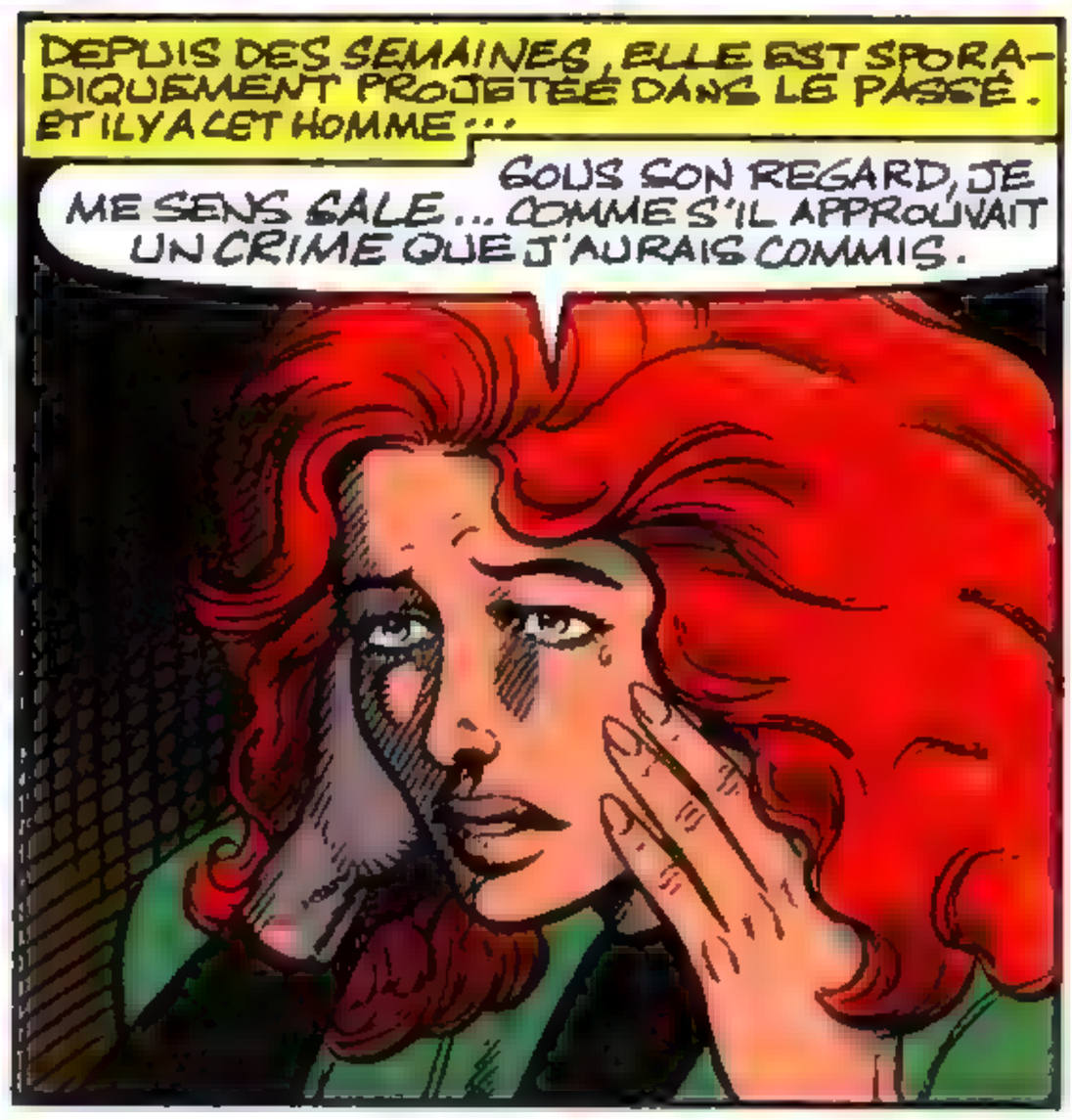
DEPUIS DES SEMAINES, ELLE EST SPORADIQUEMENT PROJETÉE DANS LE PASSÉ. ET IL Y A CET HOMME...
SOUS SON REGARD, JE ME SENS SALE... COMME S'IL APPROUVAIT UN CRIME QUE J'AURAIS COMMIS.

JE DEVIENS FOLLE, SCOTT !

CHUT, CHÉRIE, CALME-TOI !
ALLONS VOIR LE PR XAVIER, IL T'AIDERA !

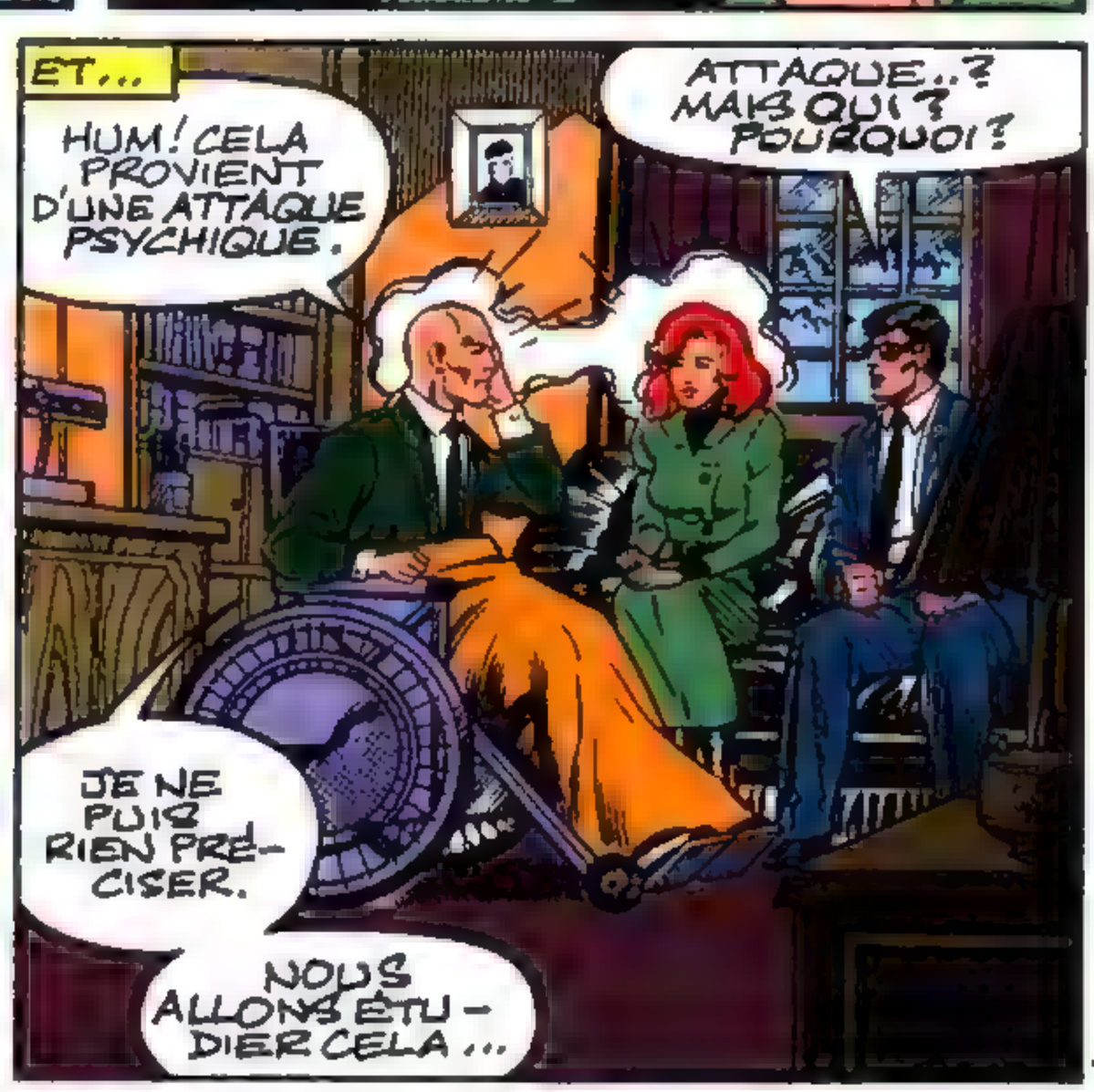
ET...
HUM ! CELA PROVIENT D'UNE ATTAQUE PSYCHIQUE.
ATTAQUE..? MAIS QUI ? POURQUOI ?
JE NE PUIS RIEN PRÉCISER.
NOUS ALLONS ÉTUDIER CELA...

MAIS DE NOUVELLES CRISES EMPÊCHENT LES INVESTIGATIONS.
IL LEUR FAUT SE RENDRE EN AFRIQUE POUR EMPÊCHER ARKON D'ENLEVER UN JEUNE MUTANT...

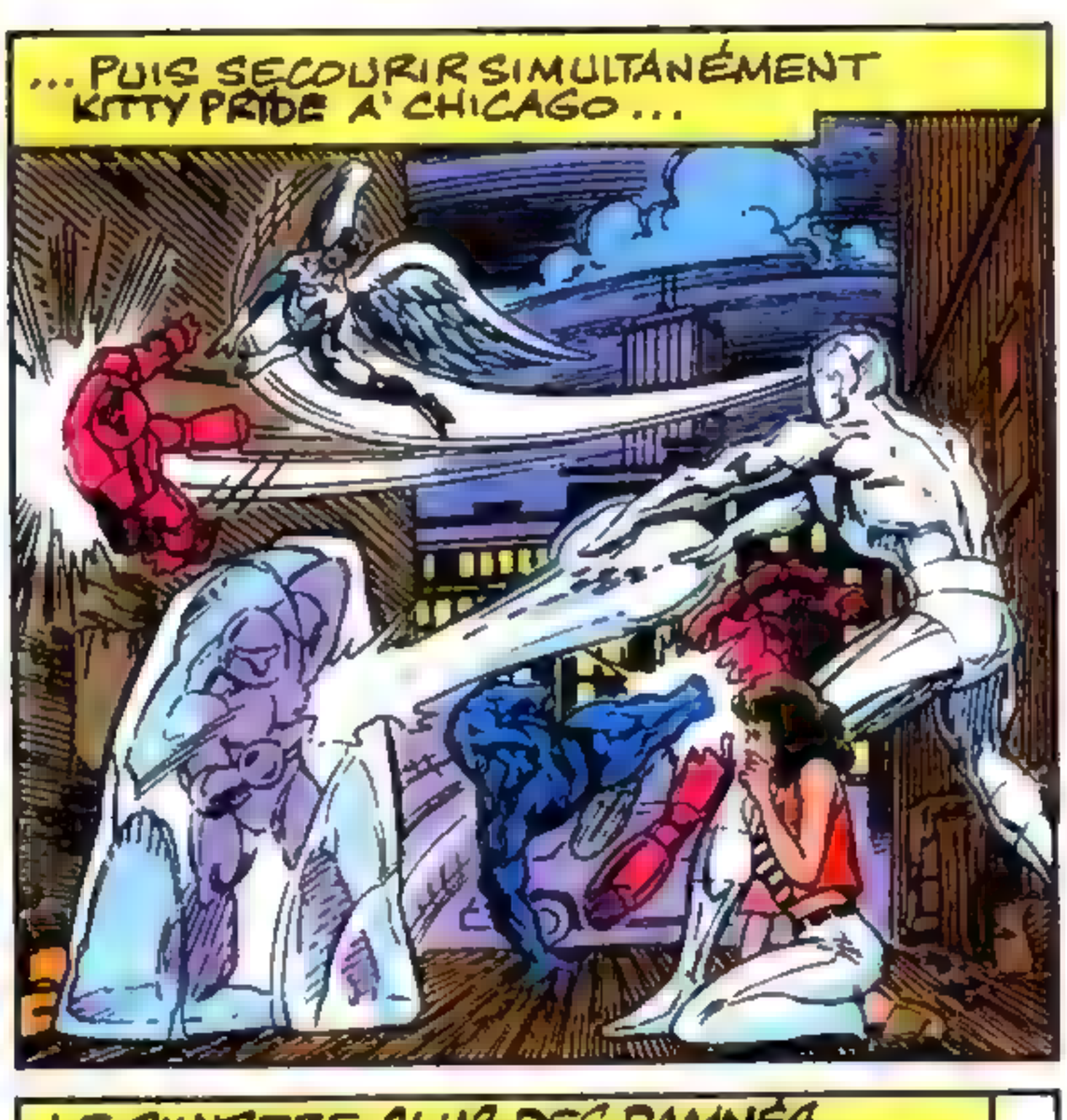
...PUIS SECOURIR SIMULTANÉMENT KITTY PRIDE À CHICAGO...

...ET LA CHANTEUSE MUTANTE DAZZLER À MANHATTAN MÊME.
CES AFFAIRES ONT UNE ORIGINE COMMUNE...

LE SINISTRE CLUB DES DAMNÉS.
TA FAMILLE EST ACTIONNAIRE DE CE CLUB, WARREN?!
OH, TU SAIS, LES WORTHINGTON..!!
BREF, AVANT D'ÉLUCIDER LES VISIONS DE JEAN GREY...

...IL FAUT FAIRE FACE À LA RÉALITÉ.
SCOTT... CET HOMME, LÀ...
C'EST LUI!

EN EFFET, MISS GREY.
JE SUIS JASON WYNGARDE!

JE SUIS DÉCOUVERT : AUTANT MONTRER MON VRAI VISAGE !
LE CERVEAU !
SHAW, PIERCE, LELAND ...LES X-MEN !

LA SOIRÉE EST TERMINÉE. NOS HÔTESSES VONT VOUS RECONDUIRE.
INUTILE ...
...ON S'EN VA !

DE GRÉ OU DE FORCE, X-MEN, VOUS SERVIREZ NOS PLANS D'HÉGÉMONIE MONDIALE.
ENCORE DES DICTATEURS EN PUISSANCE !
CES GENS-LÀ, ON A L'HABITUDE DE LES...

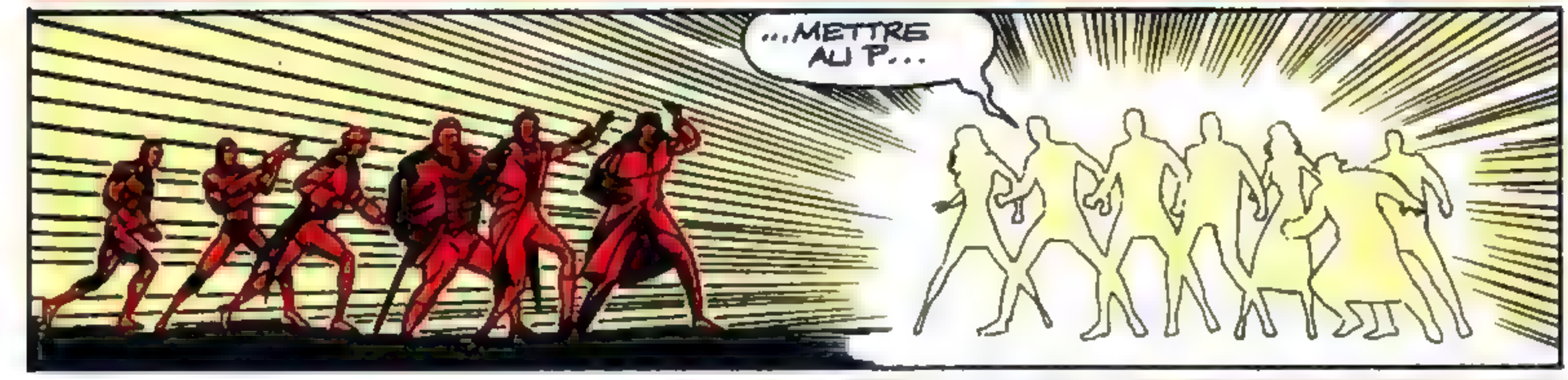
...METTRE AU P...

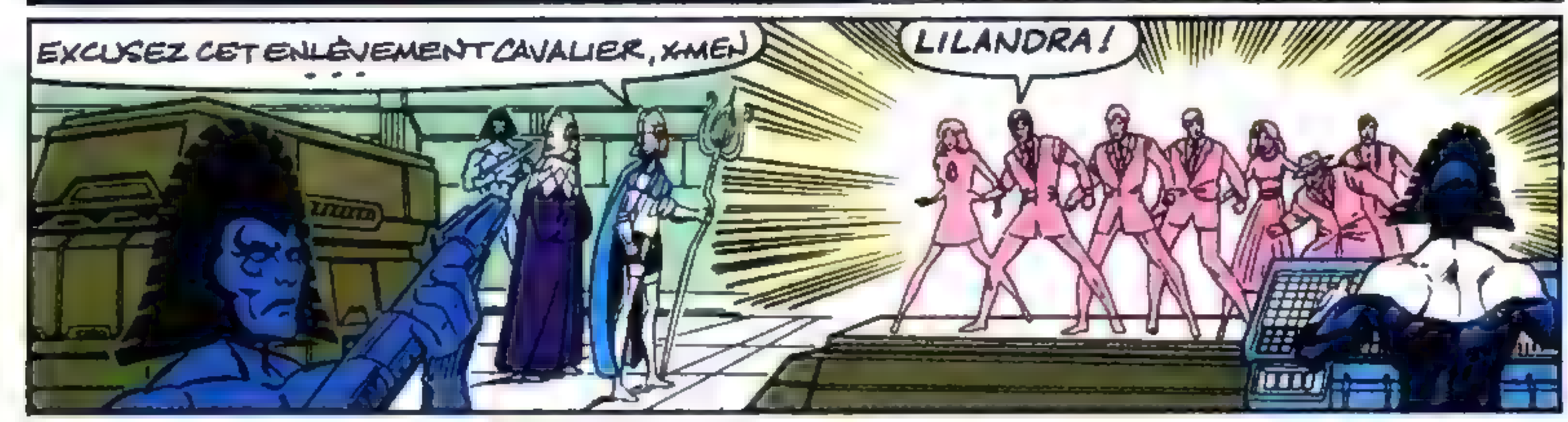
EXCUSEZ CET ENLÈVEMENT CAVALIER, X-MEN ...
LILANDRA !

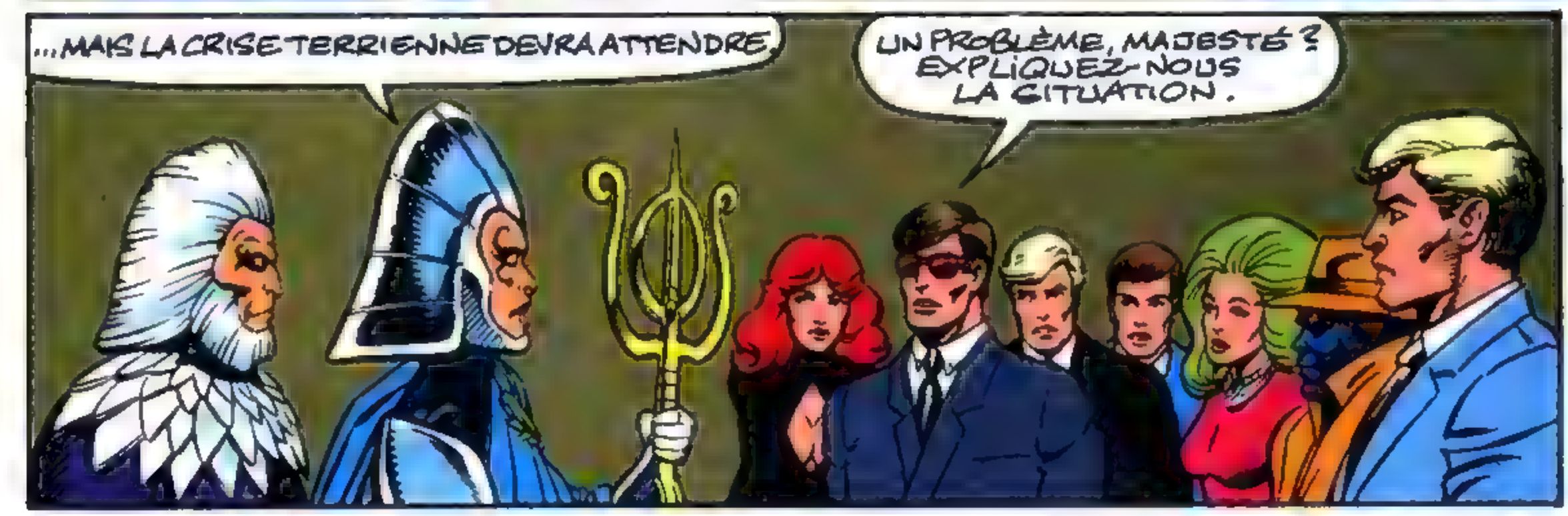
...MAIS LA CRISE TERRIENNE DEVRA ATTENDRE.
UN PROBLÈME, MAJESTÉ ? EXPLIQUEZ-NOUS LA SITUATION.

"UNE LÉGENDE RAPPORTE L'EXISTENCE DU "PORTEUR DE CHAOS"... UNE FORCE CAPABLE D'ANÉANTIR L'UNIVERS."

"OR, CETTE CRÉATURE EXISTE VRAIMENT. ELLE HABITE...

...VOTRE SOLEIL.

POUR LA SÉCURITÉ DE L'UNIVERS, IL FAUT LE DÉTRUIRE.

LA POPULATION TERRESTRE SERA ÉVACUÉE ET MISE EN ANIMATION SUSPENDUE JUSQU'À...

ATTENDS! TU PARLES DE... DÉTRUIRE LE SOLEIL?

MAIS C'EST IMPOSSIBLE!

HÉLAS OUI.

NOUS N'AVONS PAS LE CHOIX.

ON CONSULTE LES MEILLEURS CHERCHEURS...
D'APRÈS VOUS.. CET ÊTRE SERAIT MORT ?
OUI. MAIS IL RESSUSCITE PARFOIS, TEL...
...LE PHÉNIX DU MYTHE TERRIEN.

...ET LES SAVANTS SHI'AR.
DÉTRUIRE LE SOLEIL NE SERT À RIEN, ALORS!
PEUT-ÊTRE. MAIS IL FAUT TENTER LE TOUT POUR LE TOUT. ET SANS DÉLAI.

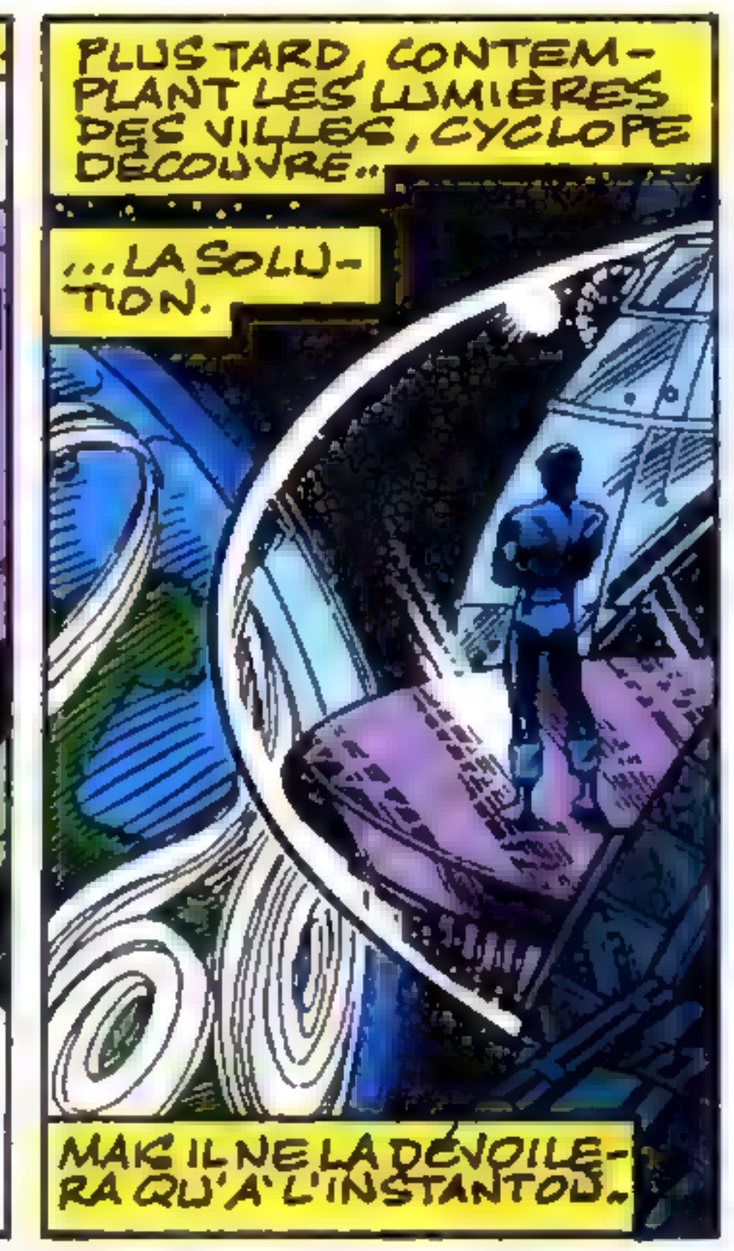
PLUS TARD, CONTEMPLANT LES LUMIÈRES DES VILLES, CYCLOPE DÉCOUVRE..
...LA SOLUTION.
MAIS IL NE LA DÉVOILERA QU'À L'INSTANT DU..

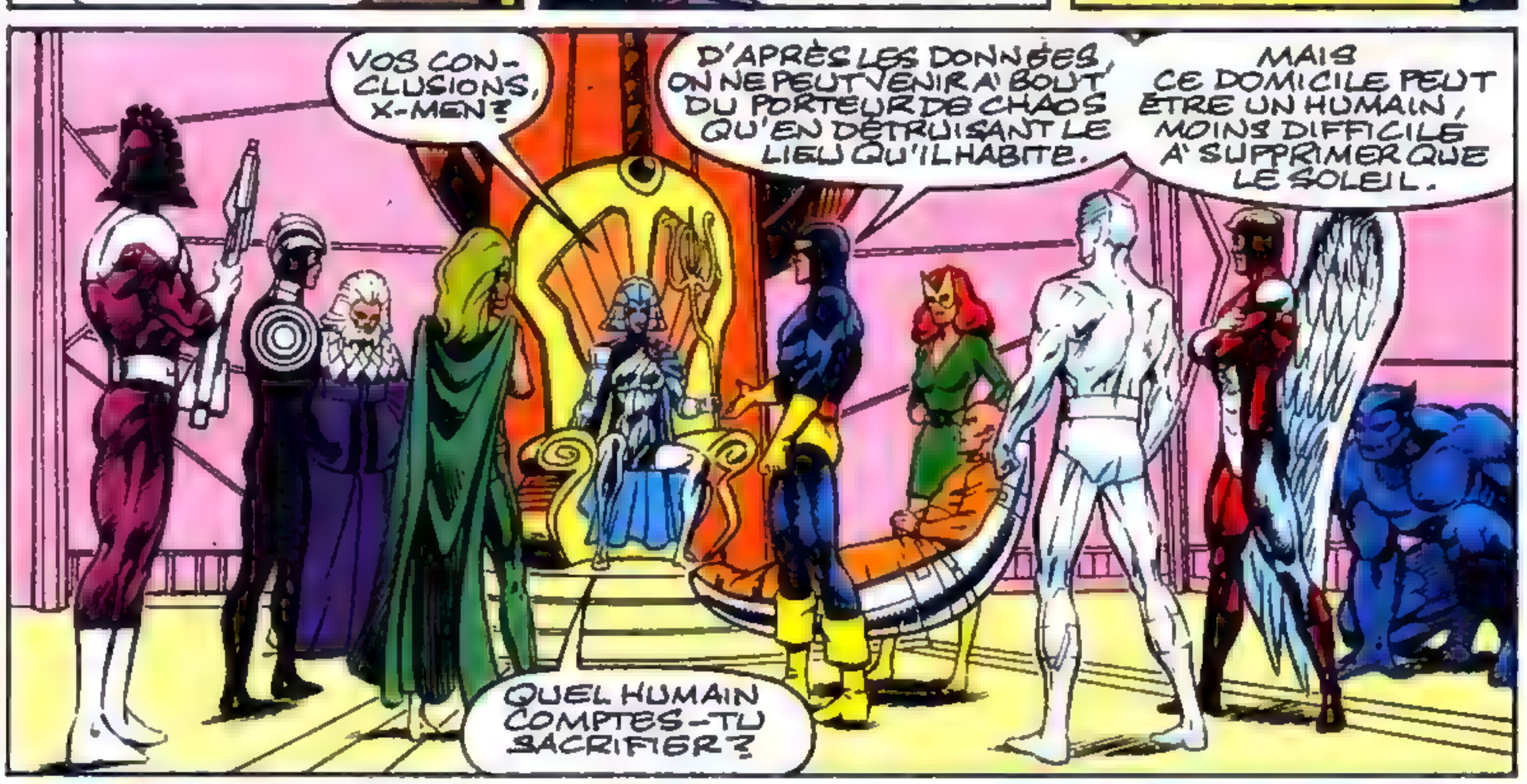
VOS CONCLUSIONS, X-MEN?
D'APRÈS LES DONNÉES, ON NE PEUT VENIR À BOUT DU PORTEUR DE CHAOS QU'EN DÉTRUISANT LE LIEU QU'IL HABITE.
MAIS CE DOMICILE PEUT ÊTRE UN HUMAIN, MOINS DIFFICILE À SUPPRIMER QUE LE SOLEIL.
QUEL HUMAIN COMPTES-TU SACRIFIER?

J'ACCEPTE DE DEVENIR LE PORTEUR DE CHAOS.
Q-QUOI?!
SCOTT... NON!

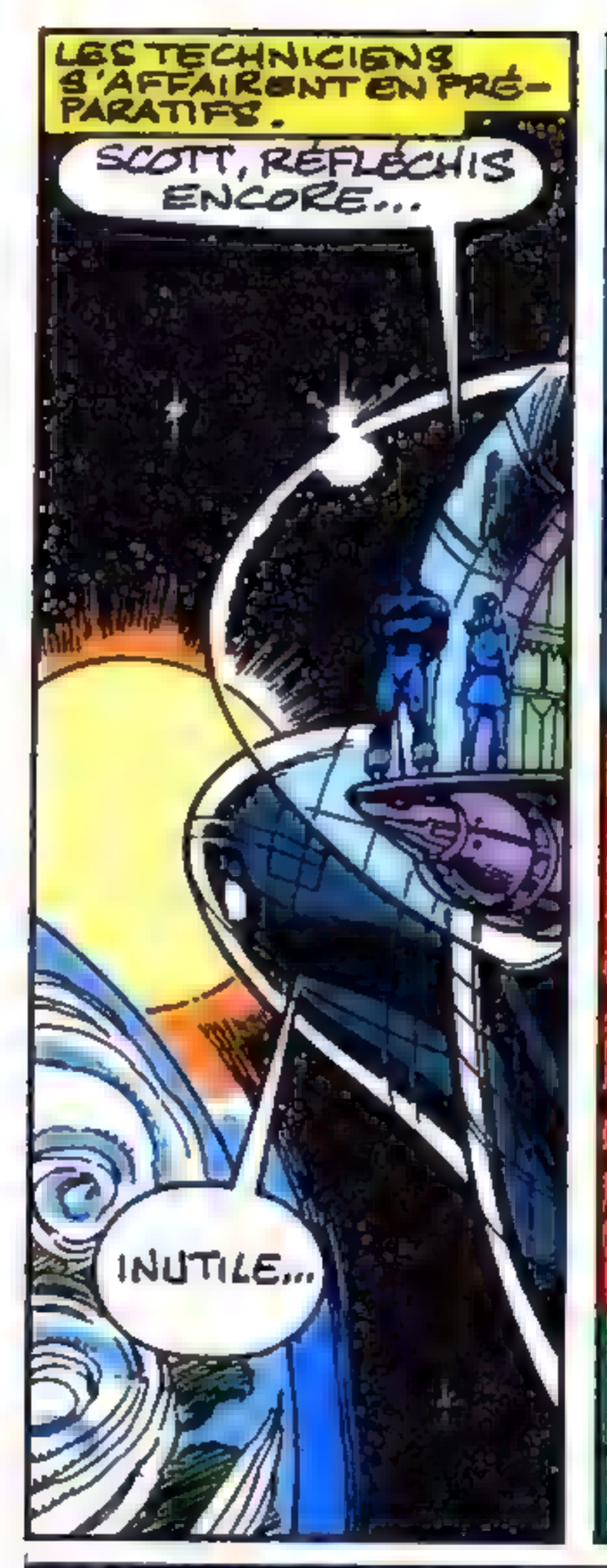
LES TECHNICIENS S'AFFAIRENT EN PRÉPARATIFS.
SCOTT, RÉFLÉCHIS ENCORE...
INUTILE...

...C'EST LE SEUL MOYEN, JEAN.
SI JE LAISSAIS L'HUMANITÉ DÉPENDRE DU SHI'AR... JAMAIS PLUS JE N'OSERAIS ME REGARDER EN FACE.
C'EST POUR ÇA QUE JE T'AIME.

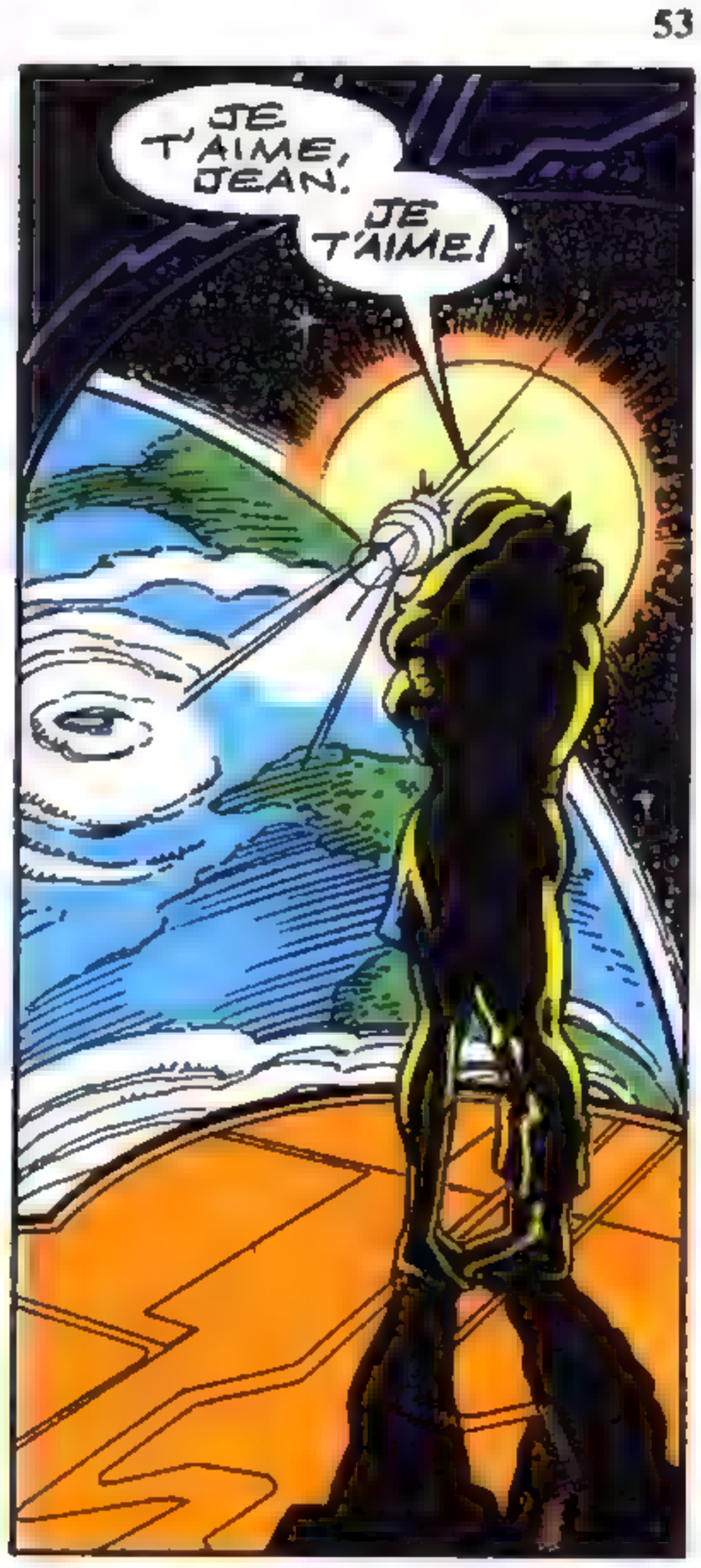
JE T'AIME, JEAN.
JE T'AIME!

CETTE NUIT-LÀ, LE SOMMEIL NE VIENT PAS.
J'AI TOUJOURS SU QUE JE MOURRAIS JEUNE. ET PUIS, POUR SAUVER LA TERRE, LE JEU...
...EN VALUT LA CHANDELLE!

SOUDAIN...
WHAKK!
UNNN!

OUAIS! LE VOILÀ...
...ESTOURBI POUR QUELQUES HEURES!
J'AI TOUT MON TEMPS!

LE SIPHON COSMIQUE EST OPÉRATIONNEL ; LA NAVETTE EST CHARGÉE D'ANTI-MATIÈRE.

LA NAVETTE DÉCOLLE, MAJESTÉ !

ÇA DOIT SUFFIRE.

STOP !!

ARRÊTEZ TOUT ! UN INCONNU A PRIS PLACE À BORD !

SCOTT ?! MAIS LE CASQUE... LE SCAPHANDRE...

SONDEZ L'INTÉRIEUR DE LA NAVETTE, VITE !

DIABLO !

J'AI PRIS LA NAVETTE QUI DEVAIT... ... RAMENER XAVIER. NAVRÉ POUR LE GNON, CYCLOPE.

POURQUOI FAIS-TU CELA ?

"JE SUIS MUTANT COMME VOUS, MAIS MON PHYSIQUE AGGRAVE MON CAS. TOUJOURS LES HUMAINS..."

"...M'ONT PERSÉCUTÉ."

"À LA FIN, ÉCŒURÉ..."

"...J'AI ACCEPTÉ DE SERVIR ERIC LE ROUGE."

"IL AFFIRMAIT QUE VOUS VOULIEZ ASSERVIR L'HUMANITÉ ET JE L'AI CRU."

"PUIS J'AI DÉCOUVERT LA VÉRITÉ."

"VOUS ÊTES CHAMPIONS DE LA LIBERTÉ ET DE LA COEXISTENCE PACIFIQUE."

"JE VOUS AI MAL JUGÉS."

L'HUMANITÉ A BESOIN DE VOTRE AIDE... MA HAINE NE LUI APPORTE RIEN.
TE SACRIFIER REVIENDRAIT À DÉTRUIRE LES X-MEN, CYCLOPE. MOI, PERSONNE NE ME REGRETTERA.
LES FAUTES QUE TU AS COMMISES NE MÉRITENT PAS LA MORT!

UN MOT DE TOI ET NOUS RAPPELONS LA NAVETTE!
NON, MA DÉCISION EST PRISE.

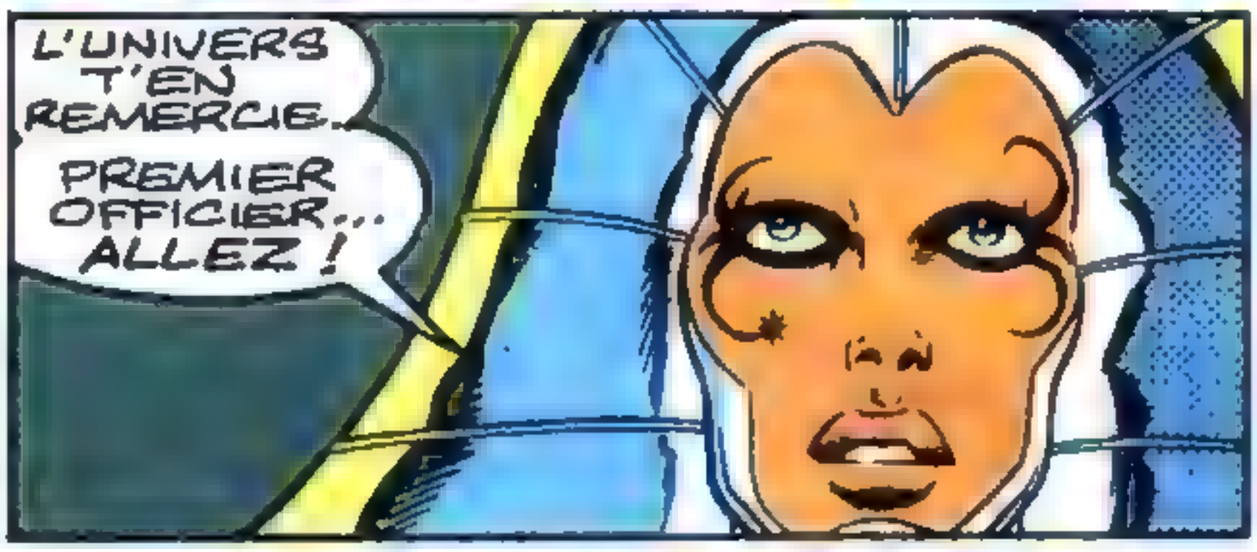
L'UNIVERS T'EN REMERCIE.
PREMIER OFFICIER... ALLEZ!

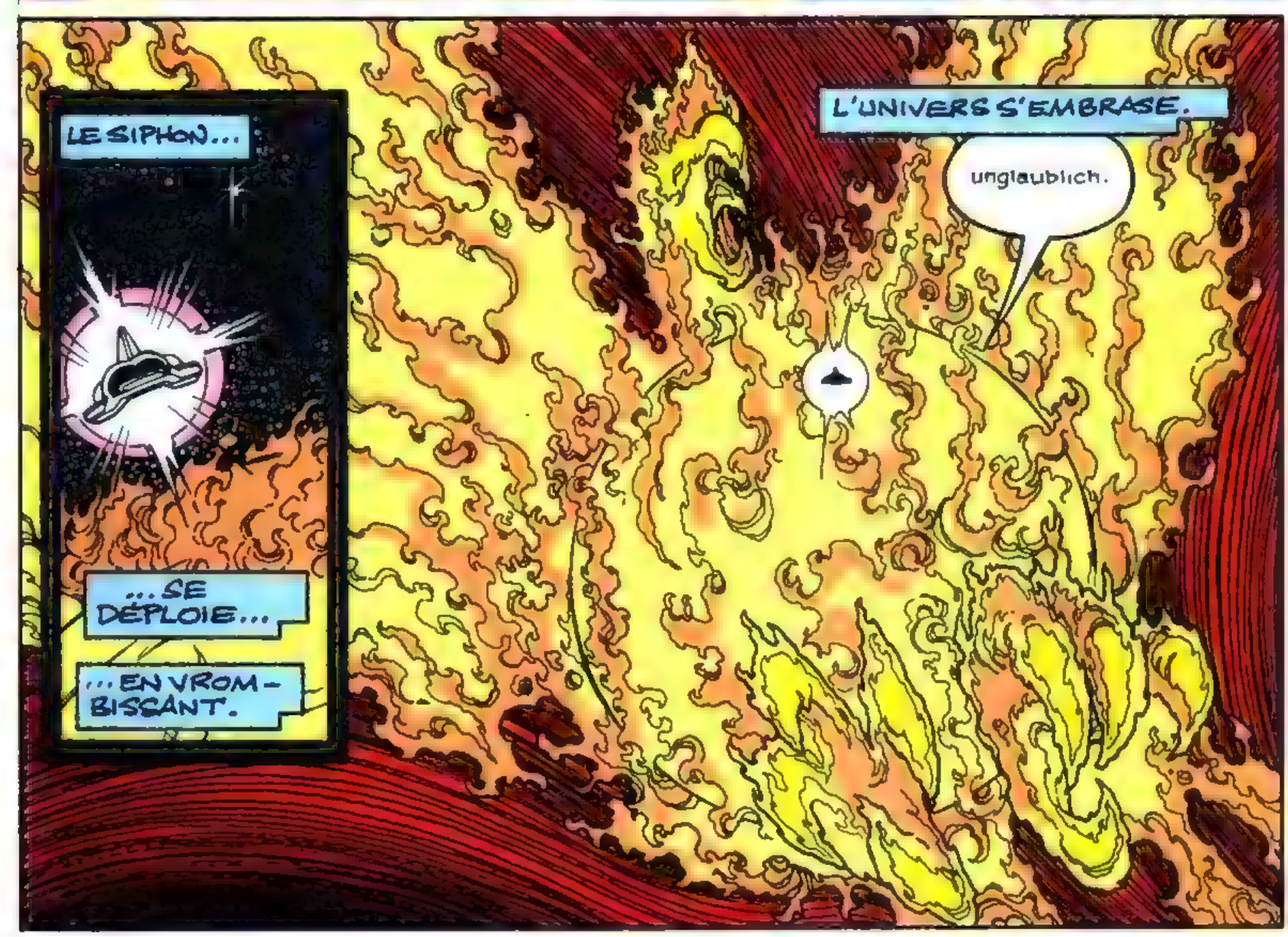
LE SIPHON...
...SE DÉPLOIE...
...EN VROMBISSANT.
L'UNIVERS S'EMBRASE.
unglaublich.

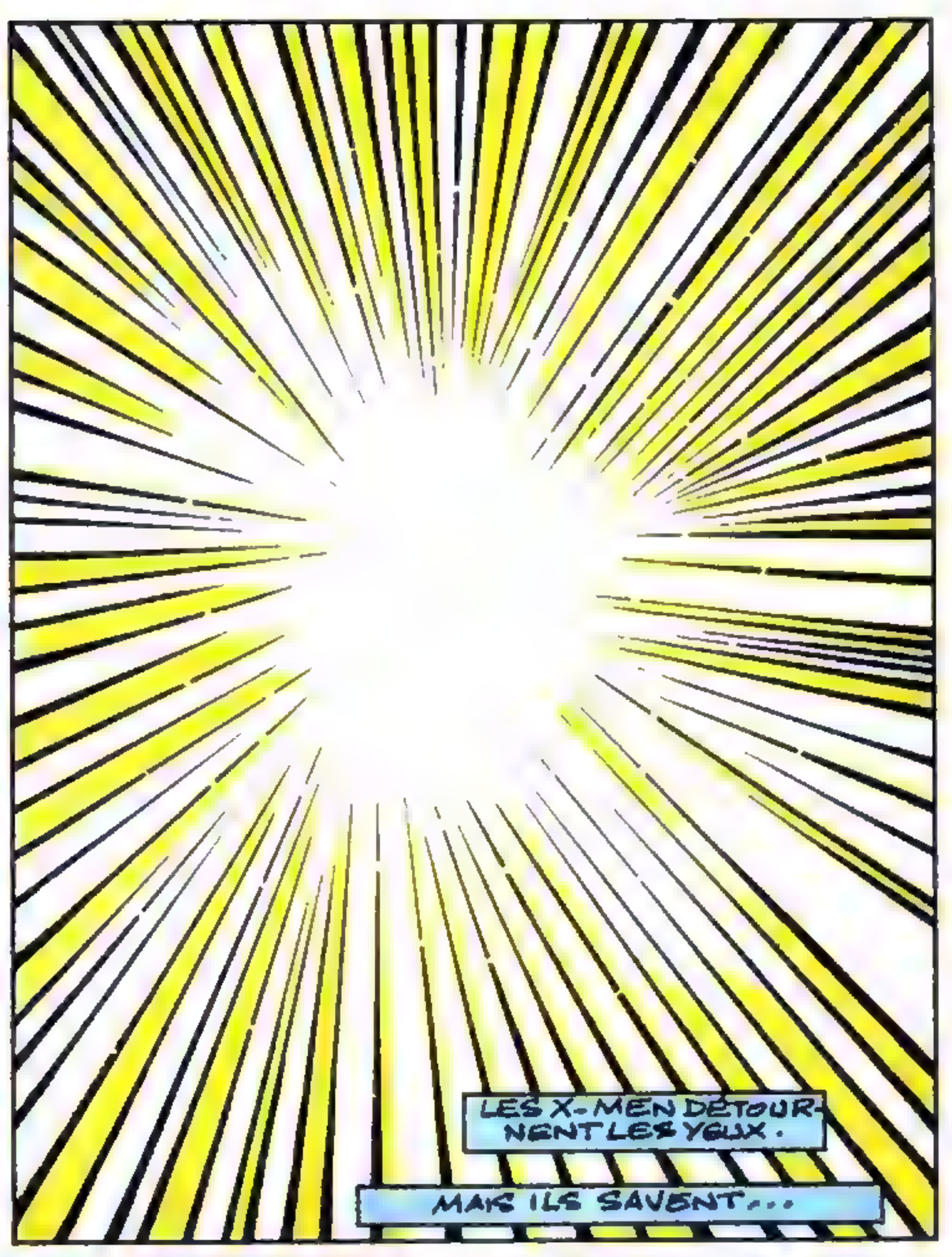

LE SACRIFICE EST CONSOMMÉ.

LA LEÇON EST DURE, X-MEN, MAIS ELLE NOUS RAPPELLE QU'IL NE FAUT DÉSESPÉRER...

...D'AUCUNE CRÉATURE HUMAINE.

QUE CELA NOUS ENCOURAGE À POURSUIVRE LA LUTTE CONTRE LES DAMNÉS ET CONSORTS.

À MOINS QU'IL NE SOIT TEMPS POUR LES X-MEN DE SE SÉPARER, DE PASSER LE RELAIS À D'AUTRES ?

CE N'EST PAS À MOI D'EN JUGER.

FIN.

La mini-série CYBERFORCE
de Marc & Eric Silvestri
enfin disponible en album

COLLECTION IMAGE
Sortie en mai
En vente chez votre marchand de journaux

SP-03

A retourner sous enveloppe NON AFFRANCHIE à :
EDITIONS SEMIC - LIBRE REPONSE 098-69 - 69257 LYON CEDEX 09
Votre abonnement partira du mois suivant la réception de ce bulletin

996 ☐ **SPECIAL STRANGE** au prix de **120 F** pour **6 mois** au lieu de 144 F (étranger 138 F)
992 ☐ **TITANS** au prix de **120 F** pour **6 mois** au lieu de 144 F (étranger 138 F)
988 ☐ **NOVA** au prix de **120 F** pour **6 mois** au lieu de 144 F (étranger 138 F)
991 ☐ **STRANGE ORIGINES** au prix de **55 F** pour **6 mois** (soit 3 n°) au lieu de 66F (étranger 64 F

Reglement par : ☐ chèque bancaire ☐ mandat-lettre ou carte
☐ chèque postal CCP 424-87 E ☐ mandat international

Nom..... Prénom
Adresse
Code postal ... Ville.
Pays. ..... Né le

Offre valable jusqu'au 30 avril 1996

RIVER ROAD, ANNANDALE-ON-HUDSON, NEW YORK...
PRÈS DU CAMPUS DE BARD COLLEGE.
DANS CETTE MAISON, LA PETITE JEAN GREY REGARDAIT SON PAPA PRÉPARER SES COURS, TAQUINAIT SA SŒUR SARA ET JOUAIT AVEC ANNIE SA COPINE.
AU PLEIN SENS DU TERME, C'EST ICI...
... SON FOYER.
POUR RED RICHARDS ...
POUR ORORO ...
... LA FAMILLE EST TOUT.
D'APRÈS RACHEL, CE CRISTAL CONTIENT SON PRINCIPE VITAL MÊLÉ À CELUI ...
... DE PHÉNIX.
POUR ACCEPTER LE PRÉSENT...
... ET COMPRENDRE PASSÉ ET FUTUR ...
... JEAN N'AURAIT ...
... QU'À ...
... LE TOUCHER.

1.

STAN LEE PRÉSENTE
TOUT L'ESSENTIEL
AVEC SERVAL, JUBILÉ, PSYLOCKE.
JUBILÉ : UN VÉRITABLE...
...FEU D'ARTIFICE!
APPROCHEZ TOUS!
OUVREZ GRAND LES MIRETTES...
...LE SPECTACLE COMMENCE!
SCÉNARIO: CHRIS CLAREMONT
DESSIN: MARK HEIKE.
ENCRAGE: GEOF ISHERWOOD.
COULEURS: NEL YOMTOV.
TRADUCTION: G. COULOMB.
LETTRAGE: H. BOURDONCLE.

L'ÎLE DE MADRIPOOR, ENTRE SINGAPOUR ET SUMATRA.

CHEZ MADAME JOY.

(UN ÉTABLISSE-MENT DONT IL VAUT MIEUX NE PAS TROP PARLER).

AU FIL DES JOURS, LE CACHET EXOTIQUE DU CADRE S'EST ÉMOUSSÉ. L'ENFANT SOUPIRE APRÈS SON CHEZ ELLE.

ELLE N'EN A PAS...

...MAIS IL LUI MANQUE QUAND MÊME.

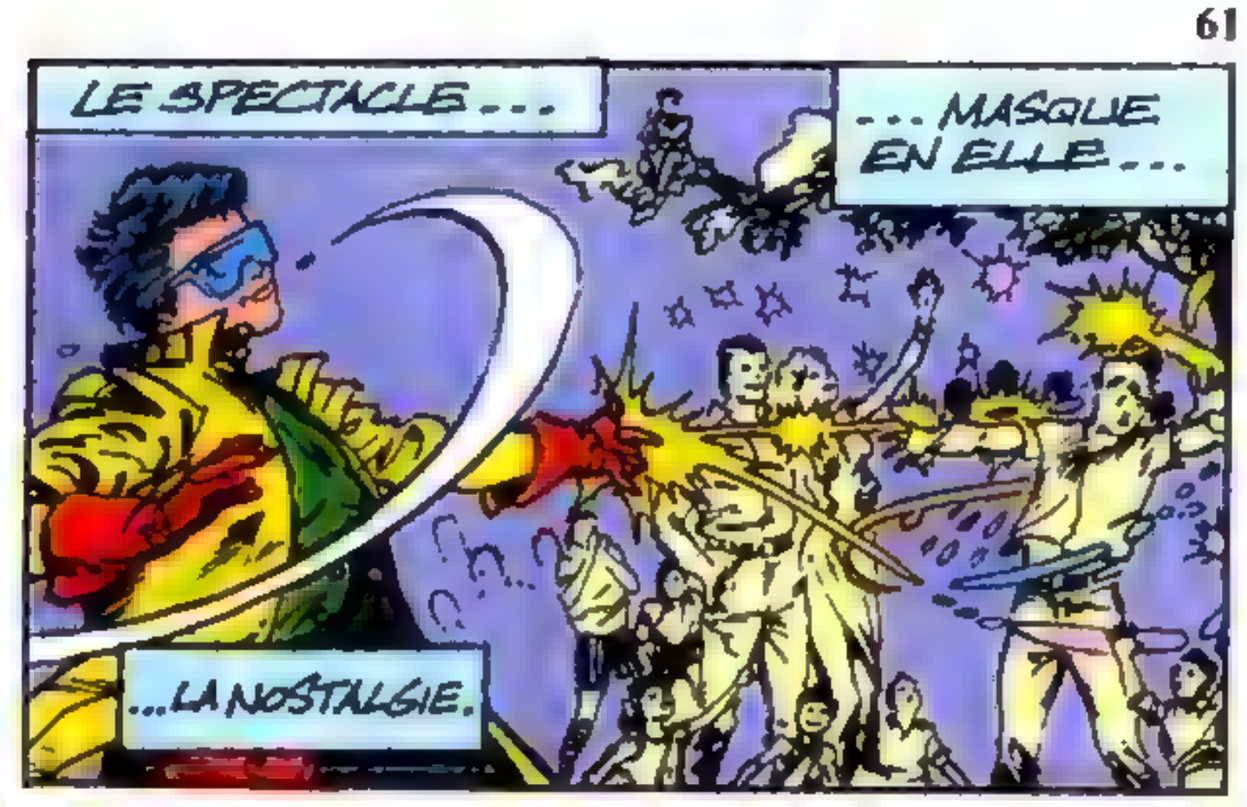

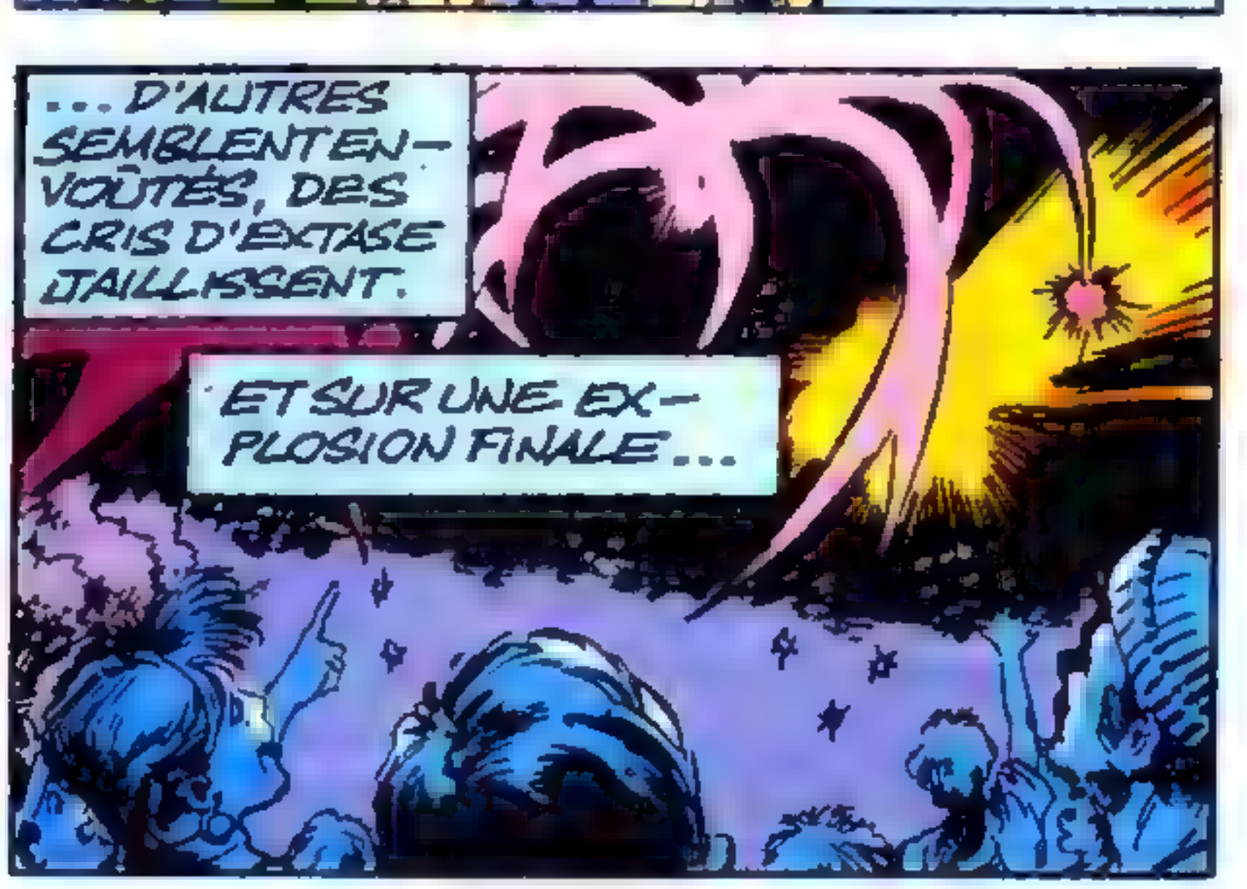

3.

STOP, LA MÔME.
RIDEAU.
CET HOMME POSSÈDE DES NOMS TRÈS DIVERS. ICI, "LE BORGNE", AILLEURS SERVAL. MAIS LE NOM, AU FOND, N'EST QU'UNE ÉTIQUETTE!
SEULE COMPTE LA PERSONNALITÉ.
EN SILENCE, L'ASSISTANCE SE DISPERSE.

SUPER, BRAVO! T'AS QU'À TE POINTER, ET TOC, ENVOLÉ MON PUBLIC!
LÀ VRAIMENT TU POUSSES, SERVAL! JE FAISAIS RIEN DE MAL... JUSTE METTRE UN PEU D'AMBIANCE! QUI ÇA GÊNE, JE TE LE DEMANDE ?! DE TOUTE FAÇON, ÇA CRAINT RIEN, ICI... TOUT LE MONDE EST COPAIN!
SIGH!
OUF!
JE ME DEMANDAIS COMBIEN DE TEMPS TU TENAIS EN APNÉE!
GNAAA...
Y'A CO-PAINS...
ARRÊTE DE FAIRE ÇA! TU TE TUES AVEC CES CIGARES!

...ET COPAINS!
KOFF!
HAKKKG KOF RAGKGH KOFF!
LÀ, BIEN FAIT!
LE JOUR OÙ IL M'ÉCOUTERA, CELUI-LÀ!
D'AILLEURS, DE QUOI JE ME MÊLE ? J'AI RIEN FAIT... QUE LE SOIGNER QUAND IL ÉTAIT MALADE, LE FAIRE MANGER, LE PROTÉGER !
JE SUIS QU'UNE GAMINE... CE QUE JE PEUX LUI APPORTER OU RIEN! IL SE FICHE PAS MAL DE MOI!
ET PUIS, HEIN, C'EST SES POUMONS!
SALE MACHO!

METS-LA EN SOURDINE.
POUR QUOI FAIRE ? AVEC TOI QUI L'OUVRES JAMAIS, ÇA FAIT UNE MOYENNE ! C'EST PAS PLUS MAL !
AH BON ?
BON, ÉCOUTE... SI TU TE SENS MAL, DIS-LE...
ÇA VA.
AH OUAIS ? ELLE EST BONNE !
TU ES MIRO, DEMEURÉ, OU TROP BUTÉ POUR ADMETTRE QUE TU ES EN TRAIN DE TE TUER À PETIT FEU ?
TU CROIS TENIR CE RYTHME DINGUE JUSQU'À QUAND ?!
SI CE QUE TU AS À FAIRE EST SI IMPORTANT, POURQUOI NE FAIS-TU PAS APPEL À DES GUS MIEUX ARMÉS QUE TOI ?!
J'AI PERSONNE...
ALLONS DONC !
...DE CONFIANCE.
Y'A LES COPAINS-COPAINS...
...ET CEUX POUR QUI ON MEURT.
ENVERS LES DEUX, Y'A DES OBLIGATIONS, MAIS PAS LES MÊMES. ET C'EST À TOI SEUL DE DÉCIDER.
TU VEUX DIRE... LES X-MEN ?
VOUS PARLEZ DE CES GARS-LÀ COMME DU BON DIEU, PSYLOCKE ET TOI ! MAIS MOI, JE PIGE PAS CE QU'ILS ONT DE SPÉCIAL ! EXPLIQUE-MOI !
LA MÊME CHOSE QUE NOUS.
CAR TU ES DES NÔTRES, JUBILÉ LEE.
DES CLOUS.
ET PUIS APPELLE-MOI JUBILÉ TOUT COURT !
NOUS SOMMES DES MUTANTS, DOUÉS DE NAISSANCE DE POUVOIRS QUI NOUS METTENT EN MARGE DE LA RACE HUMAINE !
BOF !

MOI, J'AI L'IMPRESSION QUE LES MUTANTS REVENDIQUENT LEUR DIFFÉRENCE JUSTE POUR FRIMER !
SI C'ÉTAIT VRAI !
MAIS C'EST PLUS GRAVE QUE ÇA !

LE GARS QUI COURT LE 100m. EN 9", ON L'ADMIRE ...PARCE QUE CHACUN ESPÈRE ARRIVER À EN FAIRE AUTANT.
EN 9", VIF ARGENT FRANCHIT DES KM. MAIS ÇA, C'EST À LA PORTÉE DE PERSONNE. SACRÉ TRUC, LA DIFFÉRENCE... PARFOIS, EN PORTANT UN BADGE DIFFÉRENT, TU RISQUES LA MORT. D'AUTRES FOIS, TA RELIGION SUFFIT, OU LA COULEUR DE TA PEAU...
UN MUTANT, ÇA INSPIRE LA MÉFIANCE, LA PEUR.

Y'A DES POURRIS CHEZ LES MUTANTS ET CHEZ LES HUMAINS ! FAUT PAS GÉNÉRALISER !
NOS POUVOIRS FONT PEUR.

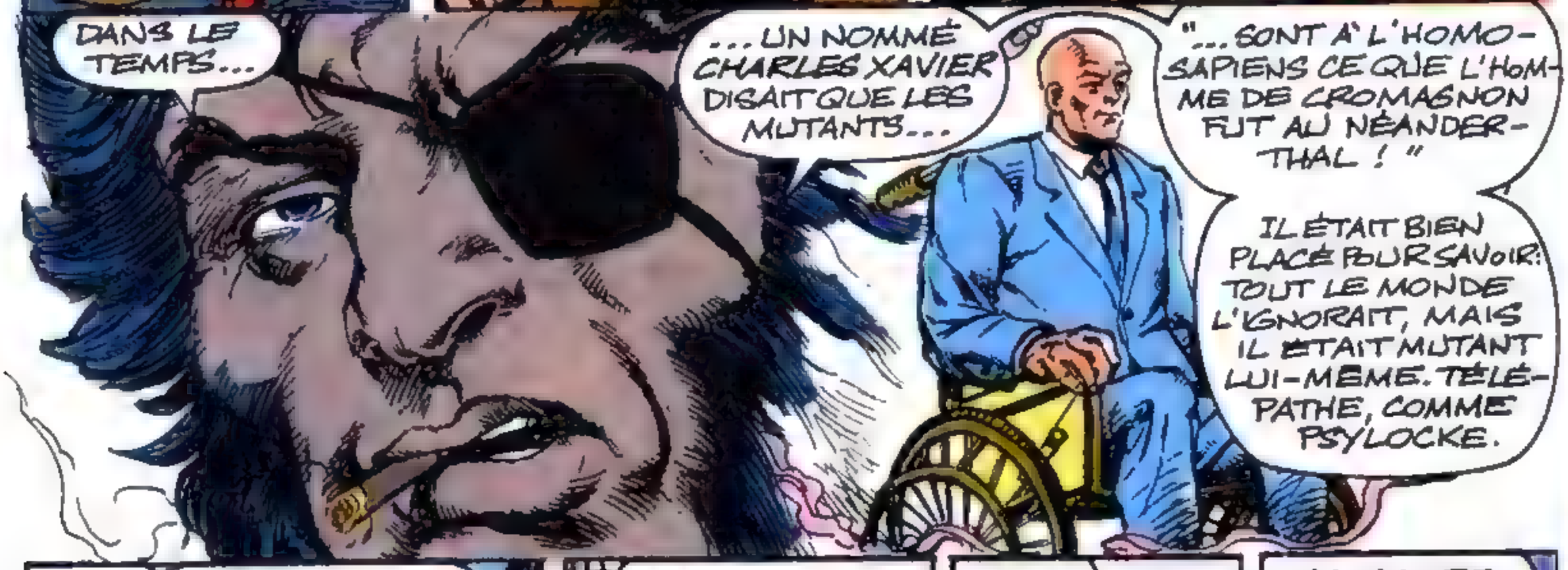
DANS LE TEMPS...
...UN NOMMÉ CHARLES XAVIER DISAIT QUE LES MUTANTS...
"...SONT À L'HOMO-SAPIENS CE QUE L'HOMME DE CROMAGNON FUT AU NÉANDERTHAL !"
IL ÉTAIT BIEN PLACÉ POUR SAVOIR. TOUT LE MONDE L'IGNORAIT, MAIS IL ÉTAIT MUTANT LUI-MÊME. TÉLÉPATHE, COMME PSYLOCKE.

LA VOILÀ !
XAVIER LUI RESSEMBLAIT ?
ÇA DEVAIT ÊTRE BEAU !
ELLE EST DES NÔTRES.

MAIS LA MAIN L'A ENLEVÉE POUR EN FAIRE UNE TUEUSE.
JUSTE ! ILS L'ONT REMODELÉE À LEUR IMAGE, CORPS ET ÂME, POUR LA RETOURNER CONTRE NOUS.

ELLE A... RÉSISTÉ AU TRAITEMENT.
TU ES SÛR ?!
BIEN OBLIGÉ.

VU NOTRE SITUATION, ON A BESOIN D'ELLE.
SI TU TE PLANTES, ON EST FICHUS.

SÛR. CHARLY SAVAIT QU'APRÈS LUI, D'AUTRES VIENDRAIENT... ET QUE LA MÉTHODE DES ESSAIS ET DES ERREURS LEUR VAUDRAIT RIEN.

SURTOUT À CEUX DOUÉS DE POUVOIRS PHYSIQUES.

ALORS, IL A TRANSFORMÉ SA MAISON EN ÉCOLE POUR JEUNES SURDOUÉS.

IL A AUSSI DÉCOUVERT – AU PRIX DE SES JAMBES – L'EXISTENCE DE MAUVAIS MUTANTS QU'IL FALLAIT NEUTRALISER.

EN CE TEMPS-LÀ, LA RACE COURAIT PAS LES RUES COMME MAINTENANT; LES FF DÉBUTAIENT, LES VENGEURS EXISTAIENT PAS. XAVIER A FONDÉ LA PREMIÈRE ÉQUIPE DE SUPER-HÉROS.

"IL A ENRÔLÉ CINQ GOSSES. LES JEUNES SONT PLUS MALLÉABLES, ILS SE FONT À TOUTES LES SITUATIONS. L'ARMÉE LE SAIT BIEN."

"TU LEUR DONNES UNE BONNE CAUSE ET TU NE PEUX PLUS LES RE- TENIR."

"ET SURTOUT... LA MORT EST UN CONCEPT ABSTRAIT POUR EUX. C'EST UN TRUC QUI N'ARRIVE QU'AUX AUTRES, EUX NE RISQUENT RIEN. ENVOIE-LES À L'ABATTOIR, ILS FONCENT SANS RÉFLÉCHIR.

L'ADULTE, IL GAMBERGE, IL CONTESTE...

QUEL SALE TYPE!

LA VIE ÉTAIT PLUS SIMPLE ALORS.

CHARLY PENSAIT PAS QUE ÇA DEVIENDRAIT SI DUR...

... NI QUE ÇA NOUS COÛTERAIT SI CHER.

"POUR CE QU'IL Y AVAIT À FAIRE, SEULS LES X-MEN ÉTAIENT DE TAILLE."

"ENSUITE... COMBATTRE LES CRIMINELS EXISTANTS.

"D'ABORD, AMENER LES JEUNES MUTANTS À XAVIER, POUR QU'ILS APPRENNENT À GÉRER LEUR POUVOIR ET NE DEVIENNENT PAS ASOCIAUX!"

"LE PREMIER ÉTAIT UN EX-COPAIN À XAVIER: MAGNÉTO, LE MAÎTRE DU MAGNÉTISME."

"AU DÉBUT, LES X-MEN ÉTAIENT TRÈS POPULAIRES; ON EN A FAIT DES HÉROS."

"TOUT A CHANGÉ QUAND UN NOMMÉ BOLIVAR TRASK, ANTHROPOLOGUE SOI-DISANT, A PUBLIÉ UNE SÉRIE DE MENSONGES PRÉSENTANT LES MUTANTS COMME DANGEREUX. LE PUBLIC AVAIT SÛREMENT UNE ARRIÈRE-PENSÉE: IL A TOUT GOBÉ."

"TRASK A MÊME INVENTÉ UN "REMÈDE": DES ROBOTS TUEURS DE MUTANTS, LES SENTINELLES".

"MAIS IL ÉTAIT PAS PLUS DOUÉ EN ROBOTIQUE QU'EN ANTHROPOLOGIE. SES JOUJOUX SE SONT RETOURNÉS CONTRE LUI. SANS LES X-MEN, ILS AURAIENT ASSERVI LA TERRE."

7.

LE DANGER DEMEURE, ONCLE SERVAL.

LES X-MEN ONT VAINCU LES SENTINELLES...

...SANS LES SUPPRIMER.

?

AUCUNE IDÉE, JUBILÉ.

ILS ÉLUDENT MES SONDES TÉLÉPATHIQUES.

MÊME LA MORT N'EST PLUS...

...DÉFINITIVE!

HÉ!

VOUS PERMETTEZ QUE SERVAL FINISSE?

SON COURS D'HISTOIRE EST CHOUETTE...

...MAIS ME LAISSE SUR MA FAIM.

LES GENS CHANGENT. CE QU'ON ACCEPTE QUAND ON EST JEUNE...

...DEVIENT UN JOUR INSUPPORTABLE.

"UN JOUR, LES PREMIERS X-MEN ONT DÉCROCHÉ."

"LEURS REMPLAÇANTS..."

"...ONT EU MOINS DE CHANCE QU'EUX."

"LES ANCIENS AVAIENT EU DES COUPS DURS..."

"...MAIS ILS EN ÉTAIENT TOUJOURS REVENUS. NOUS, À LA PREMIÈRE MISSION, ON A PERDU ÉPERVIER."

"ON A VU QU'ON ÉTAIT MORTELS... ET PAS LÀ JUSTE POUR S'ÉCLATER."

"MAIS ON A CONTINUÉ. AVEC DES CHANGEMENTS: AU DÉBUT, Y'AVAIT QUE LES X-MEN... PUIS SONT VENUS LES NOUVEAUX MUTANTS, FACTEUR X ET ENFIN LES PETITS DERNIERS, EXCALIBUR. LA FAMILLE S'AGRANDISSAIT."

8.

TU DIS QUE LA MORT N'EST PAS DÉFINITIVE ?!
MA MÉMOIRE EST BROUILLÉE, J'AI BEAU TENTER DE LES RETENIR.. MES SOUVENIRS COULENT COMME DE L'EAU !
MAIS CERTAINS INSTANTS RESTENT... COMME UNE MONTAGNE AU MILIEU DU DÉSERT.

"TU AS FAILLI ME TUER !!"
TUER, IL LE FAUT PARFOIS, MAIS LÀ...
CE SERAIT UN MEURTRE.
TANT PIS !

NE DIS PAS ÇA. ON EST DES HÉROS, ON REPRÉSENTE UN RÊVE...
JE VIS UN CAUCHEMAR !
SANS RÈGLE, ON NE...

PHÉNIX A LA SIENNE !
DANS LEUR MÉMOIRE...

... RENAÎT L'INSTANT OÙ LES TERRIBLES GRIFFES D'ADAMANTIUM, TRANCHANTES COMME DES RASOIRS...
...ONT PLONGÉ DANS SON CŒUR.
COMMENT A-T-IL PU FAIRE...

...UNE TELLE CHOSE ?
TU PIGES, MAINTENANT ?
PLUS ON A DE POUVOIRS, PLUS IL FAUT...
...DE LIMITES !

DIS ÇA À SÉLÈNE!
LA PROIE DE CE VAMPIRE, C'EST L'HOMME!
DEPUIS QUE TU L'AS SAUVÉE, COMBIEN A-T-ELLE FAIT DE MORTS? SI TU M'AVAIS LAISSÉ FAIRE, TOUS VIVRAIENT ENCORE!
SI ON SE MET À EXCUSER LE CRIME, OÙ VA-T-ON?
SÉLÈNE EST LA REINE NOIRE. TOI, TU ES PHÉNIX.
J'AI VU TA MÈRE À L'ŒUVRE, RAY. PLUTÔT MOURIR QUE L'IMITER.

TU N'ES PAS CHARGÉ DE VEILLER SUR MON ÂME!!
JE SUIS ICI...
...POUR TERMINER CETTE AFFAIRE...

ET CETTE FOIS...
DÉGAGE!
AVANT DE DÉMOLIR SERVAL...
...FAUDRA ME PASSER SUR LE CORPS!
TU PRENDS TES GORILLES AU BERCEAU?
QUOI?! ÇA VA SE PAYER!

JUBILÉ..!
ASSEZ, VOUS DEUX!
JE TE FERAI...
NON!
QUI SONT CES FILLES? ELLES BROUILLENT TOUT!
LÀ, C'EST MIEUX!

PARDON, JE NE VOULAIS PAS LA BAGARRE...
LÀ, RACHEL... CALME-TOI !
OH... JE ME SENS... FAIBLE...
MES FORCES M'ABANDONNENT...
RACHEL ET MOI ALLONS VIVRE ENSEMBLE. ON VOULAIT QUE TU NOUS...
...SOUHAITES BONNE CHANCE...
QU'AS-TU FAIT DE BETSY ET JUBILÉ ?
QUI ÇA ?
FALSIFIER COMME ÇA LA RÉALITÉ, ÇA SE FAIT PAS !
C'EST MIEUX AINSI.
PAS POUR ELLES. NI POUR MOI !
ON VERRA.
C'EST TOUT VU. IL FAUT PRENDRE...
...LE MONDE COMME IL EST, PAS EN FAIRE CE QUI T'ARRANGE !
EN FAIRE NOTRE COUR DE RÉCRÉATION, C'EST CÉDER À UNE TENTATION UN PEU TROP FACILE !
FAUT PENSER AUX AUTRES, MÊME S'ILS N'ONT PAS NOS TALENTS !
TOUT INDIVIDU A DROIT À NOTRE RESPECT ! L'OUBLIER...
...NOUS RAVALE AU RANG DE SUPER-VILAINS.
POUR CEUX-LÀ, POUVOIR VEUT DIRE DROIT DE SE PASSER LEURS CAPRICES : JUSTEMENT L'ÉTAT D'ESPRIT AUQUEL NOUS SOMMES CENSÉS METTRE LE HOLÀ, NOUS...
...LES X-MEN !
ÊTRE DES HÉROS A SES OBLIGATIONS.
ON REPRÉSENTE UN IDÉAL QUI NOUS DÉPASSE, NOS ACTES COMPTENT.
LE VIEUX PROVERBE "À GRANDS POUVOIRS, GRANDES RESPONSABILITÉS" DEVIENT CHAQUE JOUR PLUS VRAI.
SI TU LE COMPRENDS PAS, TOUT CE QUE TU ACCOMPLIS N'EST QUE POUSSIÈRE.

ÇA L'EST DÉJÀ.

TU EXISTES, DONC TU AS LE CHOIX.

AVANT D'AGIR, C'EST PAS MAUVAIS DE SE DEMANDER QUEL SOUVENIR ON VEUT LAISSER APRÈS SOI.

UNE VIE BÂTIE SUR LE MENSONGE, C'EST DU VENT.

IL A RAISON.

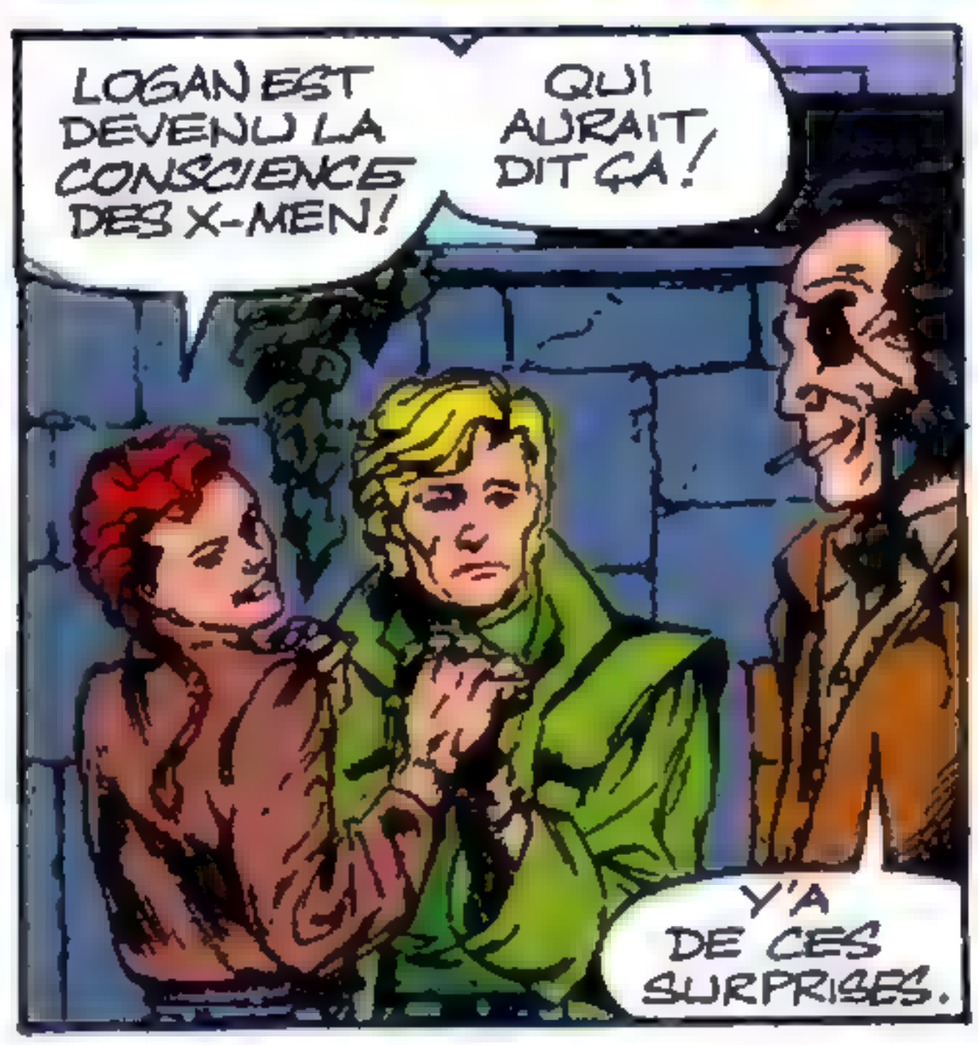

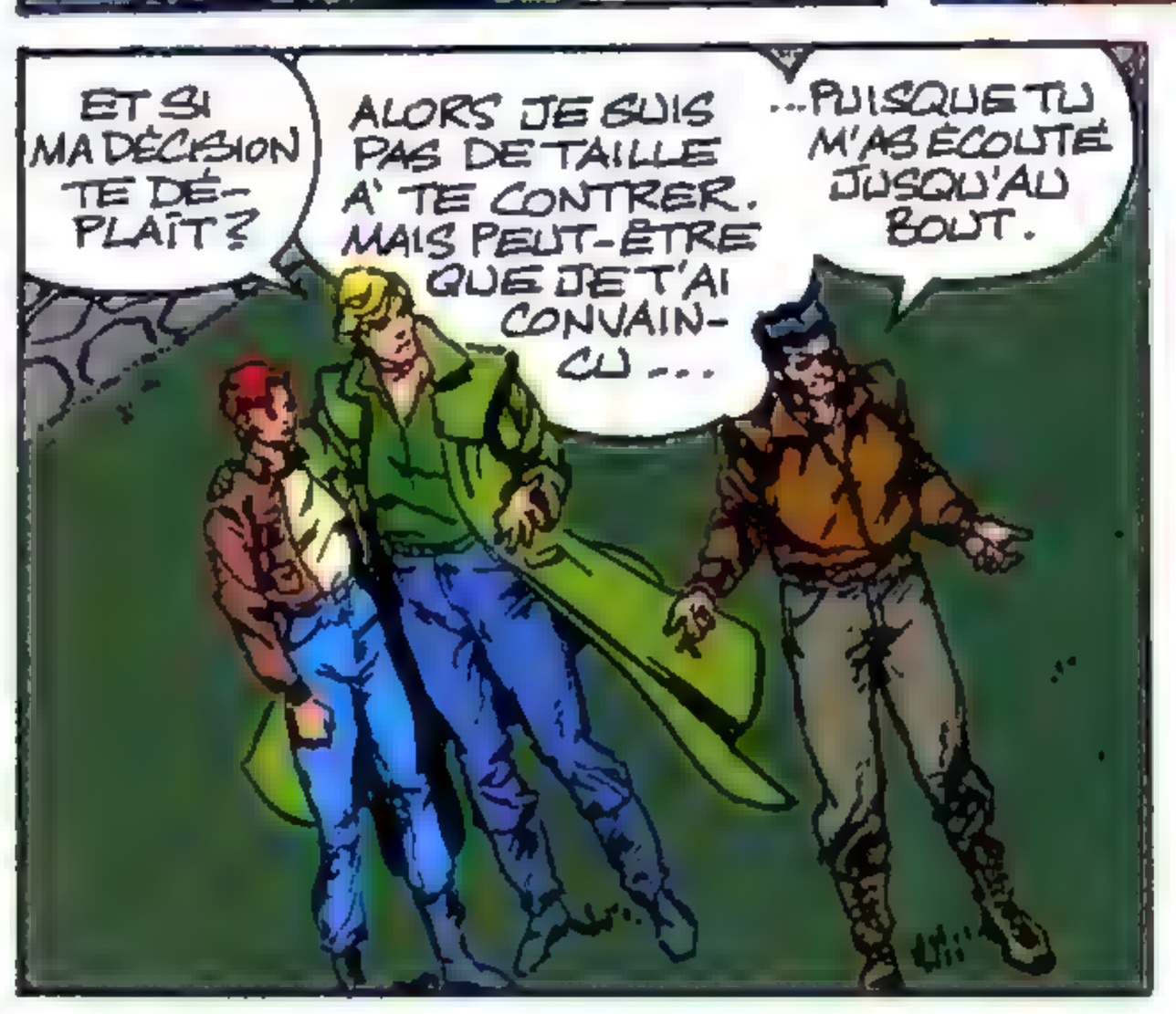

VOILA'.
WHOA!
C'EST COMME SI J'AVAIS COURU LE MARATHON!
HÉ MAIS... QUI VOILA'!!
NATHAN CHRISTOPHER CHARLES SUMMERS! COUCOU, FRÉROT!
ARREU...
HOLA'!

LÂCHE-MOI!
ASSEZ!
RESTE TRANQUILLE!
NOUS IGNORONS CE QUI SE PASSE, LAISSE FAIRE SERVAL!
DÉJÀ UN BÉBÉ?!
ÇA S'APPELLE LA GÉNÉRATION INSTANTANÉE!

PRÉSERVER LE PASSÉ, C'EST PARFOIS ALIÉNER L'AVENIR, SONGES-Y.
JE SAIS. MAIS RIEN N'EST GARANTI.
QUEL HÉRITAGE VAUT-IL MIEUX LAISSER? LE MEILLEUR...

OU LE PIRE?

ALLONS... DIRE À SCOTT QUE NATHAN VA BIEN. JE DOIS AUSSI M'EXPLIQUER AVEC MAMAN.
FRANKLIN!

SALUT, ONCLE SERVAL.
MERCI...
DE RIEN.
...POUR LA LEÇON.
BONNE CHANCE, FIGTON.

ILS ME FONT PEUR...
TU LES CONNAIS?
PLUS OU MOINS.
ILS REVIENDRONT?
QUI SAIT?
TU AS L'AIR CONTENT DE TOI, DIS DONC!

OUAIS!
POURQUOI? TU AS GAGNÉ QUOI?
UNE BELLE VICTOIRE. PEUT-ÊTRE...
...LA PLUS BELLE.
FIN.

13.

SPIDER-MAN
HORS SERIE N°1
SPIDER-MAN & BATMAN
CONTRE CARNAGE ET LE JOKER
SPIDER-MAN BATMAN
Images choc et frissons garantis par ...
J.M. DeMatteis et Mark Bagley !
SPIDER-MAN
HORS SERIE N°1
Sortie en avril

MARVEL de A à Z ...

DE WAKANDA A WARRIORS THREE

WAKANDA

Le Wakanda est un petit pays d'Afrique équatoriale. Terre de contrastes, il est resté primitif par certains de ses aspects culturels tout en développant une technologie qui est, à l'heure actuelle, la plus sophistiquée de la planète. Jusqu'au début des années 50, le peuple wakandais a perpétué les traditions de ses ancêtres en vivant de chasse et du produit de ses récoltes. Le centre de ses mythes et de ses rituels était un monticule de minerai qui, selon la légende, était tombé du ciel. Ce dépôt météoritique se révéla être du vibranium, un minerai extraterrestre capable d'absorber les vibrations soniques. Pendant plusieurs générations, les Wakandais firent leurs dévotions au pied du monticule et honorèrent la panthère noire qui gardait le lieu sacré.

Dans les années 40, une expédition britannique débarqua au Wakanda et l'un des membres rapporta l'existence du monticule de minerai. Dix ans plus tard, l'ex-savant Ulysse Klaw eut vent de la présence de vibranium au Wakanda et voulut s'emparer du métal par la force. Sa tentative fut contrée par T'Chaka, le chef du culte de la Panthère Noire. Les mercenaires de Klaw éliminèrent T'Chaka et en représailles, T'Challa - le fils de T'Chaka - s'empara d'une des armes de Klaw et mit les envahisseurs en fuite. Réalisant la valeur du dépôt de vibranium, les Wakandais envoyèrent une délégation dans la ville civilisée la plus proche pour faire analyser le métal. Bientôt, des savants de tous les pays achetèrent du minerai à prix d'or. Les Wakandais acquirent le sens des affaires et firent fortune.

Ils cachèrent le monticule derrière un rempart de terre et de rocs pour le mettre à l'abri des voleurs. Le Conseil des Anciens décida d'utiliser les richesses emmagasinées pour envoyer le jeune T'Challa étudier en Europe. Elève surdoué, T'Challa revint sept ans plus tard et prit la tête de la tribu. Ses nouvelles connaissances scientifiques et économiques lui permirent de faire fructifier encore davantage le dépôt de vibranium. Il introduisit la technologie au sein de la tribu et mit sur pied un programme pour envoyer d'autres jeunes gens faire leurs études à l'étranger. En tant que chef de la tribu, T'Challa devint également chef du culte de la Panthère Noire. Cinq ans après son retour, une usine ultramoderne se dressait au milieu des huttes, T'Challa mettant un point d'honneur à ne pas sacrifier les traditions sur l'autel de la modernisation. L'économie du Wakanda étant essentiellement basée sur l'exportation de sa ressource naturelle, tous les produits manufacturés étaient réservés au marché intérieur. Une grande partie de la production était consacrée à la fabrication de dispositifs de surveillance et de sécurité destinés à protéger le monticule de vibranium.

T'Challa invita les Fantastiques au Wakanda. Quand ils arrivèrent, il les attaqua pour se prouver sa propre valeur en tant que guerrier. Ne lui tenant pas rigueur de cette agression, les Fantastiques l'aidèrent à repousser Klaw qui tentait de nouveau de s'approprier le vibranium. Après la défaite de Klaw, T'Challa rencontra Captain America et accepta son invitation de rejoindre les Vengeurs. Quand il eut quitté son pays, un groupe de dissidents réclama le bannissement de la technologie et N'Jadaka, un des meilleurs guerriers wakandais, prit le nom de Erik Killmonger et commença à rassembler des opposants au régime de T'Challa. A son retour des Etats-Unis, T'Challa affronta Killmonger et procéda à la réunification du Wakanda. Bien qu'il s'absente souvent pour de brèves périodes, T'Challa a compris qu'il ne peut pas diriger le Wakanda sans y résider. Il n'a pas encore réussi à réconcilier les deux extrêmes de la culture wakandaise pour faire coexister en paix la tradition et le modernisme.

Les Wakandais sont sans doute le peuple le plus riche du monde. Avec une population de moins d'un millier d'habitants, le pays a un niveau de vie extrêmement élevé. On ne sait pas encore si la culture wakandaise survivra au contact permanent avec le monde extérieur et on ne connaît pas les investissements qui permettront au Wakanda de continuer à prospérer quand la source de sa richesse sera tarie.

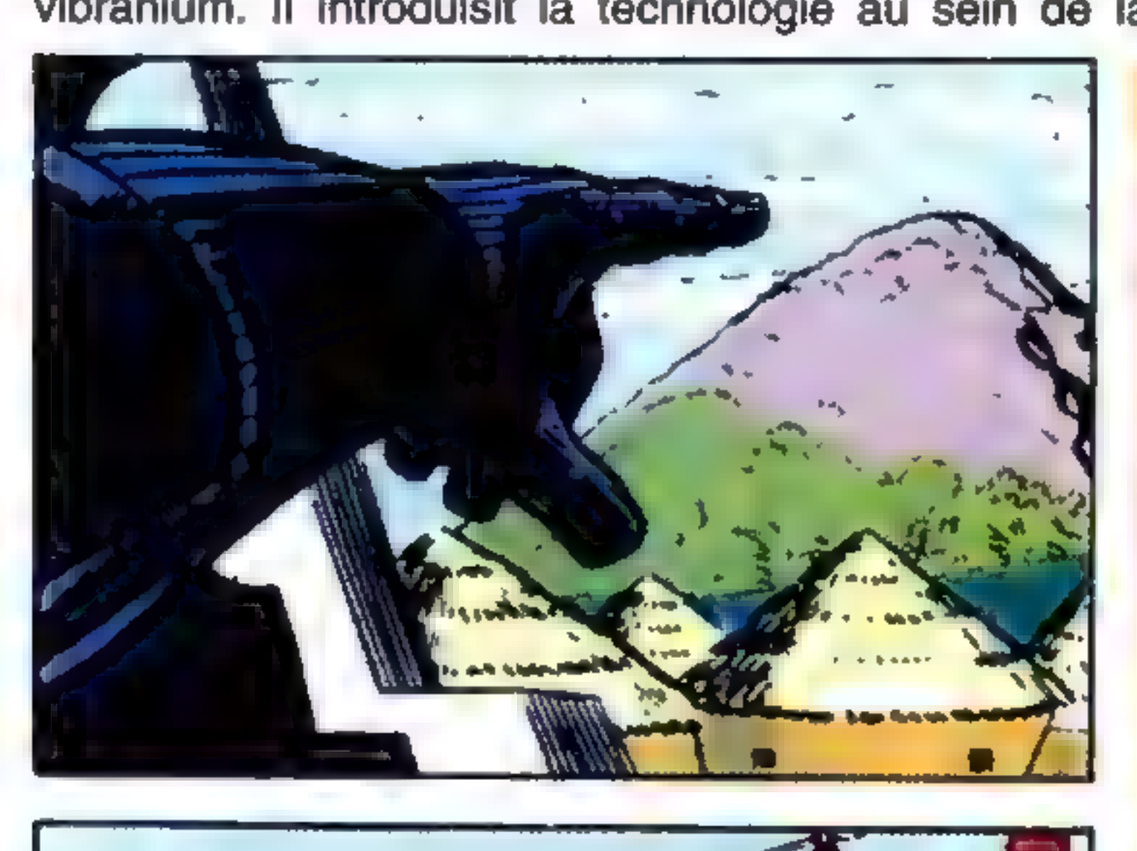

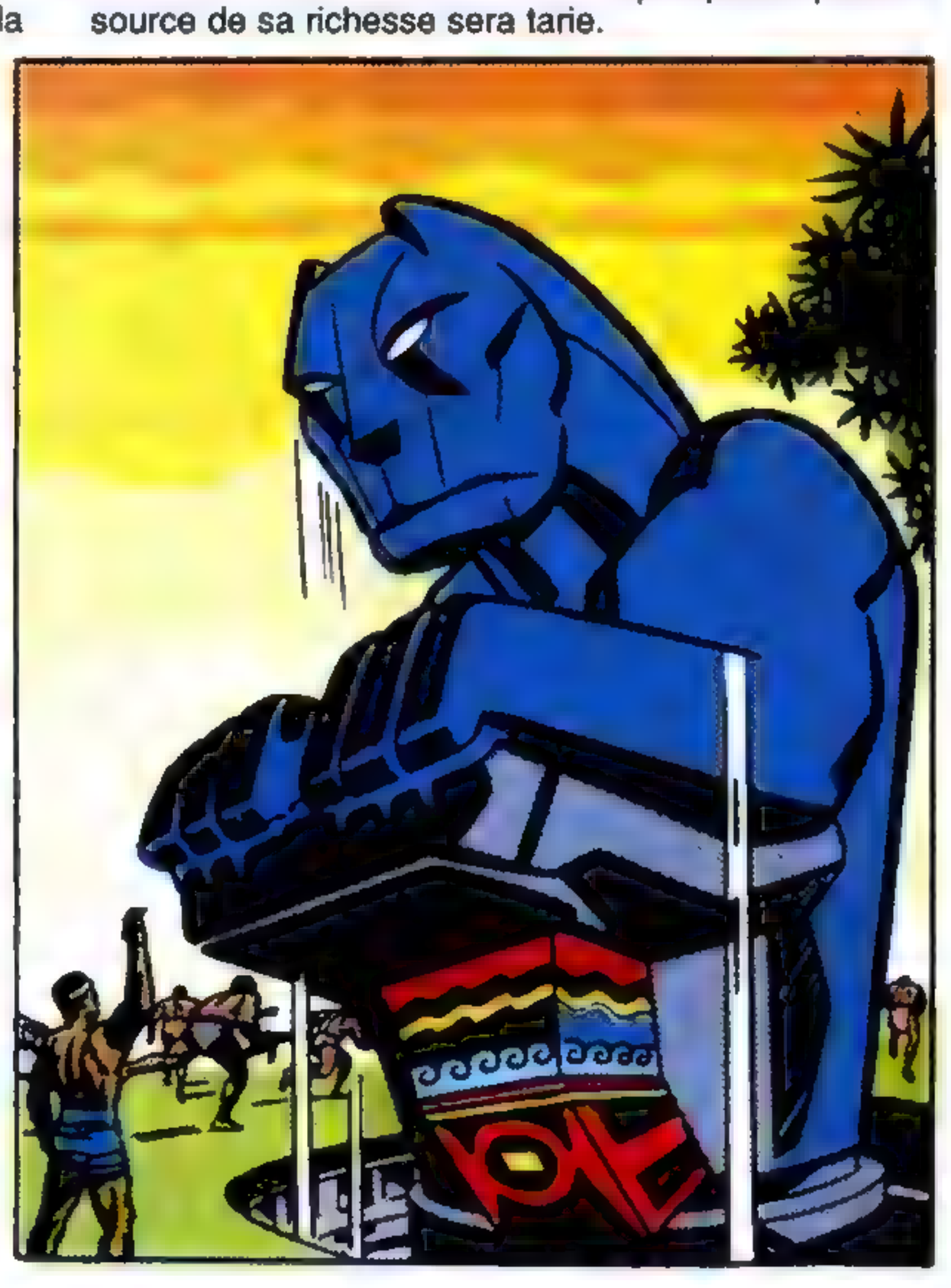

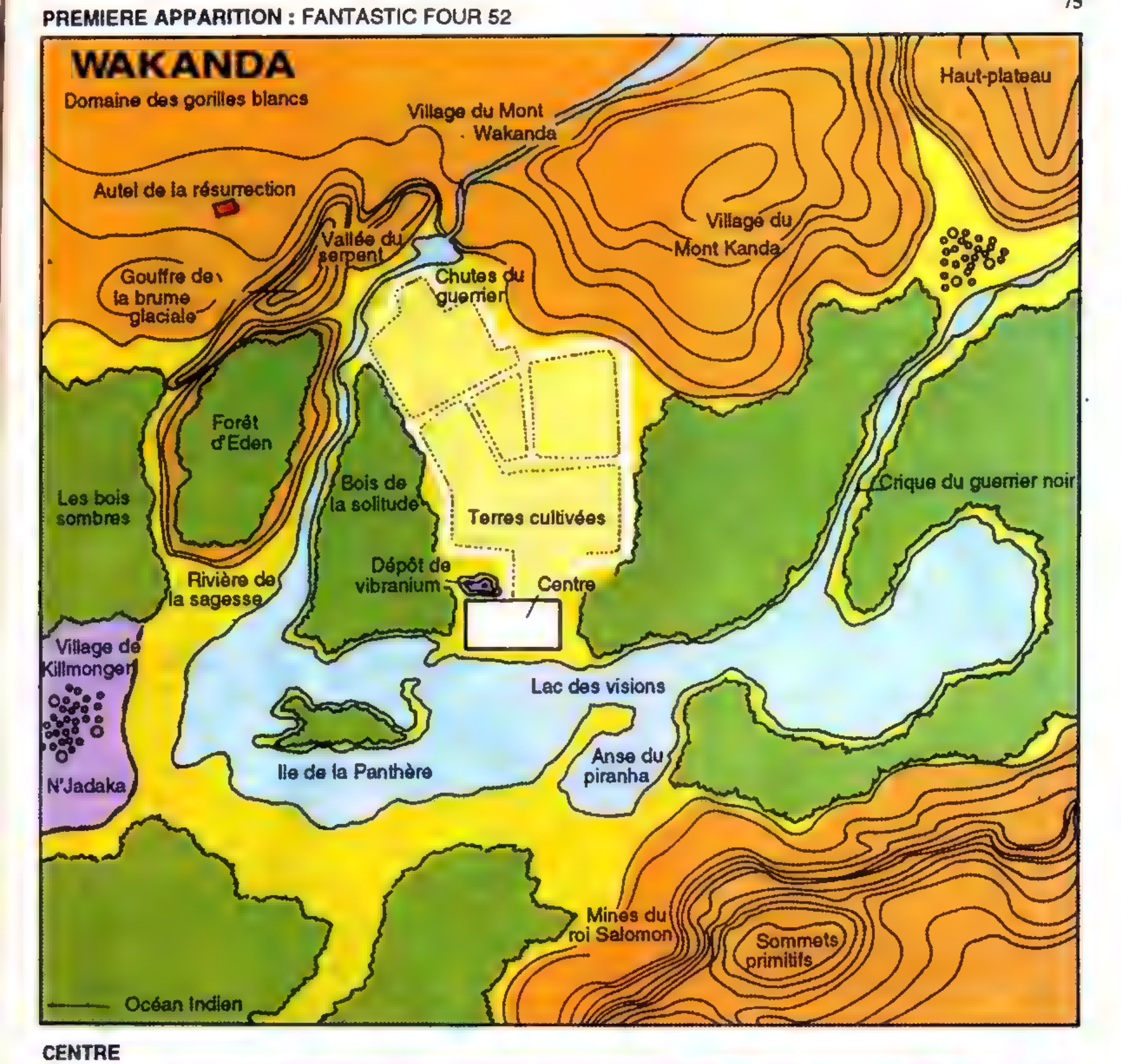
WAKANDA
Domaine des gorilles blancs
Village du Mont Wakanda
Haut-plateau
Autel de la résurrection
Vallée du serpent
Village du Mont Kanda
Gouffre de la brume glaciale
Chutes du guerrier
Forêt d'Eden
Bois de la solitude
Terres cultivées
Crique du guerrier noir
Les bois sombres
Dépôt de vibranium
Centre
Rivière de la sagesse
Village de Killmonger
Lac des visions
N'Jadaka
Ile de la Panthère
Anse du piranha
Mines du roi Salomon
Sommets primitifs
Océan Indien

CENTRE

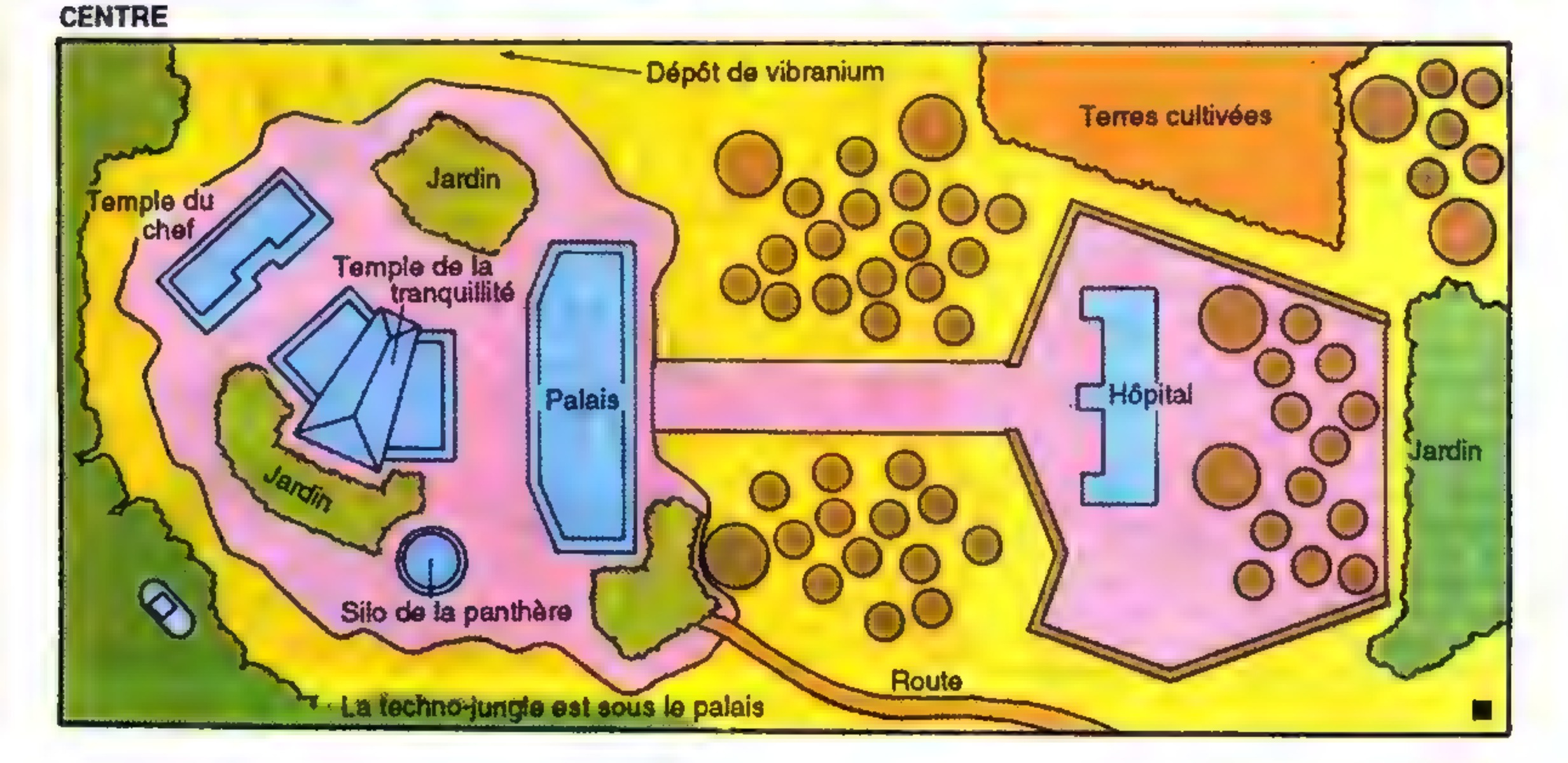
Dépôt de vibranium
Terres cultivées
Jardin
Temple du chef
Temple de la tranquillité
Palais
Hôpital
Jardin
Jardin
Silo de la panthère
Route
La techno-jungle est sous le palais

WARLOCK

VERITABLE NOM : Warlock (approximation phonétique de son vrai nom)
PROFESSION : Etudiant
IDENTITE : Les habitants de la Terre ignorent l'existence de Warlock.
STATUT LEGAL : Aucun sur la Terre, citoyen d'une planète non identifiée
AUTRES NOMS : Aucun connu
LIEU DE NAISSANCE : Une planète non identifiée
SITUATION DE FAMILLE : Célibataire
PARENTS CONNUS : Magus (père)
GROUPE D'APPARTENANCE : Les Nouveaux Mutants
BASE D'OPERATIONS : Ecole du Pr Xavier pour Jeunes Surdoués, Salem Center, Westchester County, New York
PREMIERE APPARITION : NEW MUTANTS 18
ORIGINES : L'extraterrestre du nom de Warlock appartient à une race techno-organique intelligente originaire d'une planète non identifiée que Warlock a fuie pour ne pas affronter son père, Magus, en combat singulier. Après avoir traversé l'astéroïde de Magnéto, Warlock s'écrasa près de la maison du Pr Xavier. Désorienté par cet environnement inconnu, Warlock commença par agresser les Nouveaux Mutants, mais une fois son énergie vitale épuisée, Doug Ramsey réussit à communiquer avec lui. Warlock expliqua sa situation en anglais et avec l'accord du Pr Xavier, les Nouveaux Mutants l'enrôlèrent dans l'équipe.Ensuite, Warlock a loyalement servi les Nouveaux Mutants avant que l'équipe se transforme en X-Force. Il a occasionnellement aidé aussi les X-Men. Ses deux meilleurs amis sont Ramsey et Danielle Moonstar, alias Mirage. Bien qu'il ait courageusement réussi à vaincre ses pires angoisses, Warlock est resté un grand enfant. Il continue à découvrir la planète Terre, en grande partie à travers la télévison. Quand il apparaît en public, il a une apparence humaine.
TAILLE : Variable, mais dans la moyenne humaine
POIDS : Variable
YEUX : Noirs, mais Warlock peut changer leur couleur.
CHEVEUX : Dans sa forme d'origine, Warlock n'a pas de cheveux. Mais il peut se doter d'une chevelure quand il a sa forme humaine.
DEGRE DE FORCE : Warlock possède une force surhumaine dont les limites sont inconnues.
POUVOIRS : Warlock est une créature techno-organique qui peut prendre la forme de n'importe quel objet ou être vivant. Quand il se transforme en machine, il garde son intelligence et utilise ses propres forces comme source d'énergie. Pour augmenter sa masse, Warlock tire des molécules d'une source extradimensionnelle inconnue. Warlock peut recharger son énergie en se branchant sur une prise électrique. Il peut aussi retrouver sa force vitale en transformant des créatures vivantes en êtres techno-organiques. Cette opération est possible grâce à une entité appelée "virus transmode".Warlock possède un vaste assortiment de senseurs qui lui permettent d'avoir une perception de l'environnement très différente de celle des humains. Il peut fusionner physiquement et mentalement avec un être humain. En tant que créature techno-organique, Warlock est invulnérable. Il peut prendre une forme liquide ou solide à volonté. Il est probable qu'avec l'âge, les pouvoirs de Warlock augmentent et qu'un jour il sera aussi puissant que Magus. Mais on ignore à quelle vitesse Warlock vieillit.

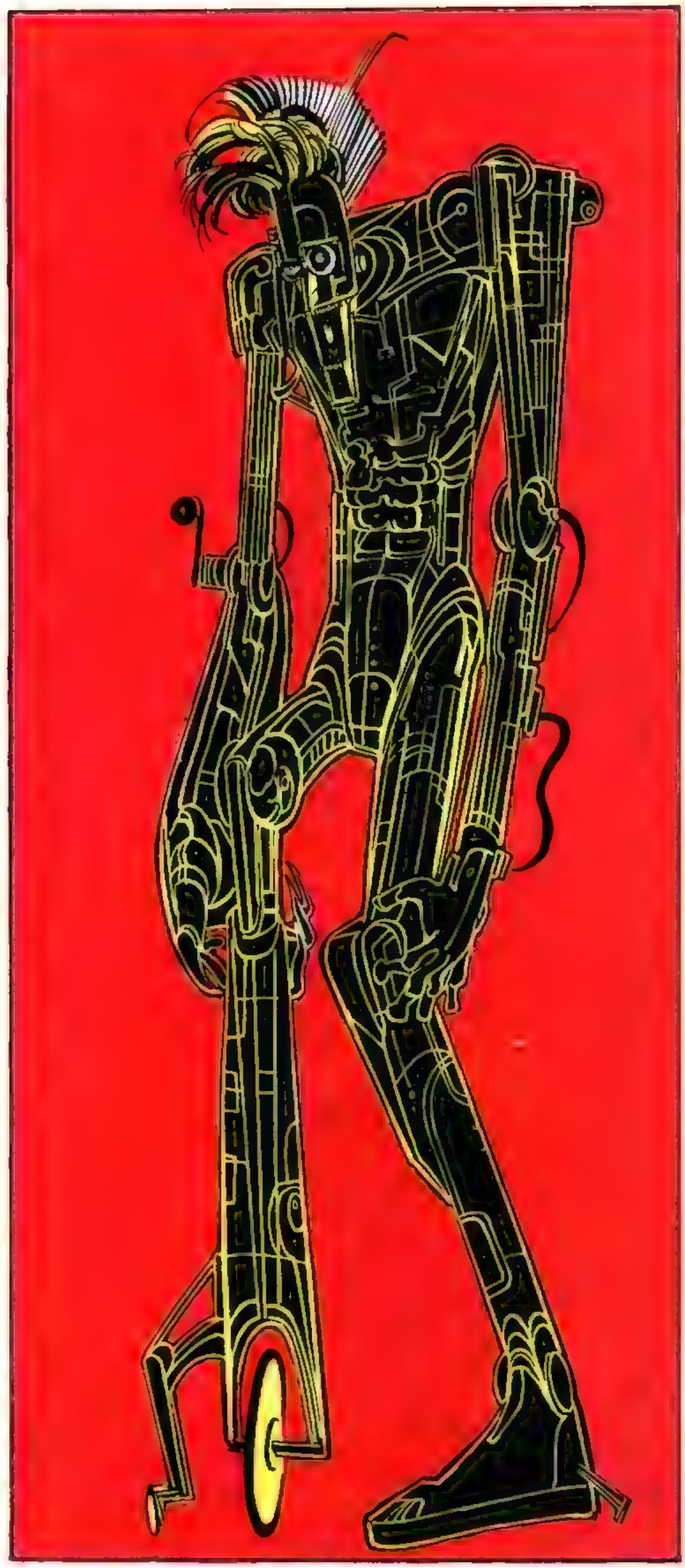

WARRIORS THREE (LES TROIS GUERRIERS)

Les trois guerriers sont trois des plus grands héros d'Asgard : Hogun, Fandral et Volstagg, des amis de longue date qui travaillent généralement en équipe. Leur première mission ensemble a eu lieu à une époque inconnue du passé et a consisté à découvrir pourquoi une fissure était apparue dans l'épée d'Odin, un objet sacré qui peut provoquer la destruction d'Asgard. Hogun, Fandral et Volstagg ont ensuite porté secours à Thor, menacé par une mutinerie. Depuis, les trois guerriers sont les amis et alliés du dieu du tonnerre.

Hogun-le-Sinistre n'est pas natif d'Asgard. Il vient d'un pays sans nom, tombé sous le joug de Mogul et libéré par Thor et les trois guerriers.

Par opposition à Hogun, Fandral l'Eclair est connu pour son humour, sa bonne humeur et son ardeur à manier l'épée.

Volstagg, le plus âgé du groupe, a la réputation d'avoir été l'un des meilleurs guerriers d'Asgard dans sa jeunesse. Volstagg et sa femme Gudrun, qui ont déjà une famille nombreuse, ont adopté deux petits Terriens, Kevin et Mick, dont la mère a été tuée par Zaniac, un ennemi de Thor. Volstagg continue à travailler avec Hogun et Fandral par goût de l'aventure et pour s'évader de sa famille de temps en temps. Bien que les prouesses dont Volstagg se vante d'être capable soient parfois contredites par son occasionnelle maladresse, il est très dangereux malgré les apparences.

Comme tous les autres Asgardiens, les trois guerriers ont une longévité exceptionnelle (bien qu'ils ne soient pas immortels comme les Olympiens), ils sont dotés de super-pouvoirs, ils sont immunisés contre les maladies terrestres, ils résistent aux blessures et ils ont une endurance surhumaine.

VOLSTAGG

VERITABLE NOM : Volstagg
PROFESSION : Guerrier, père de famille et aventurier
IDENTITE : Les Terriens connaissent Volstagg, mais ne le considèrent pas comme un dieu.
STATUT LEGAL : Citoyen d'Asgard
AUTRES NOMS : Volstagg l'Enorme, le Lion d'Asgard
LIEU DE NAISSANCE : Asgard
SITUATION DE FAMILLE : Marié
PARENTS CONNUS : Gudrun (épouse), Alaric, Rolfe (fils), Flosi, Gudrun, Gunhild (filles), Kevin, Mick (fils adoptifs)
BASE D'OPERATIONS : Asgard
PREMIERE APPARITION : JOURNEY INTO MYSTERY 119
TAILLE : 2,02 m
POIDS : Inconnu
YEUX : Bleus
CHEVEUX : Roux
DEGRE DE FORCE : Dans sa jeunesse, Volstagg pouvait presser ou soulever 40 tonnes. Actuellement, il presse et soulève 35 tonnes.
POUVOIRS : Volstagg possède les forces physiques surhumaines propres aux dieux asgardiens.
ARMES : Dans sa jeunesse, Volstagg était un grand guerrier. Bien qu'il ne soit plus aussi fort, Volstagg peut toujours tirer parti de son énorme masse.

HOGUN

VERITABLE NOM : Hogun
PROFESSION : Guerrier
IDENTITE : Les Terriens connaissent Hogun, mais ne le considèrent pas comme un dieu.
STATUT LEGAL : Citoyen naturalisé d'Asgard
AUTRES NOMS : Hogun-le-Sinistre
LIEU DE NAISSANCE : Un royaume inconnu de la dimension d'Asgard
SITUATION DE FAMILLE : Célibataire
PARENTS CONNUS : Aucun
BASE D'OPERATIONS : Asgard
PREMIERE APPARITION : JOURNEY INTO MYSTERY 119
TAILLE : 1,90 m
POIDS : 268 kg
YEUX : Gris bleu
CHEVEUX : Noirs
DEGRE DE FORCE: Hogun peut soulever ou presser environ 35 tonnes.
POUVOIRS : Hogun est expert en combat au corps à corps. C'est aussi un excellent cavalier.
ARMES : Son arme préférée est la massue.

FANDRAL

VERITABLE NOM : Fandral
PROFESSION : Guerrier et aventurier
IDENTITE : Les Terriens connaissent Fandral, mais ne le considèrent pas comme un dieu.
STATUT LEGAL : Citoyen d'Asgard
AUTRES NOMS : Fandral l'Eclair
LIEU DE NAISSANCE : Asgard
SITUATION DE FAMILLE : Célibataire
PARENTS CONNUS : Aucun
BASE D'OPERATIONS : Asgard
PREMIERE APPARITION : JOURNEY INTO MYSTERY 119
TAILLE : 1,92 m
POIDS : 265 kg
YEUX : Bleus
CHEVEUX : Blonds
DEGRE DE FORCE : Fandral peut presser ou soulever environ 30 tonnes.
POUVOIRS : Fandral est inégalable dans l'art de manier l'épée. C'est un bon lutteur et un excellent cavalier.
ARMES : Son arme préférée est l'épée.

ORIGINE DES USTENSILES ET DES MOYENS DE TRANSPORT

Poterie de Nazca sur laquelle on distingue une forme humaine entourant deux têtes-trophées.

On ne peut qu'être étonné devant les témoignages des inventions successives de nos ancêtres. Pour subsister, nous savons qu'il leur fallait chasser pour cela, façonner des armes de pierre, cueillir, après les avoir étudiés, graines, racines et végétaux comestibles.

LA POTERIE

Il fallut tout d'abord façonner des récipients destinés à conserver les aliments, la boisson. Ce furent au début des ustensiles de facture grossière, façonnés à la main au moyen d'un bloc d'argile duquel on faisait surgir la forme imaginée après l'avoir dépouillée de la matière inutile. Après les ébauches grossières mais utiles, on assista à une étonnante évolution qui conduisit aux poteries proprement dites, puis aux céramiques artistiques. L'homme découvrit bientôt que les poteries faites de cette argile malléable se durcissaient lorsqu'on les plaçait près du feu. Dès lors, surgit la première grande invention : la cuisson de l'argile. Les premiers objets dus à cette technique de la cuisson remontent à 26 000 ans avant notre ère.

Avec les récipients apparaissent des figurines. On range sous le nom de "céramiques" les objets cuits au feu et décorés. On en a trouvé un peu partout dans le monde. Celles du Japon sont datées de 13 000 ans avant notre ère, celles de Syrie et d'Iran apparaissent voici 8 000 ans. A partir de 4 000 ans avant J.C., naît la première corporation : celle des potiers. Plus tard, naîtra celle de la métallurgie.

LA ROUE

Ce fut l'une des inventions dont les conséquences pour le progrès humain furent considérables. L'inventeur de la roue est bien entendu demeuré inconnu ; il n'a pas reçu de Prix Nobel ! Et pourtant...

L'une des plus belles inventions fut celle qui conduisit au tour de potier. Disons tout d'abord que le modelage des ustensiles à partir d'un bloc d'argile n'était pas d'une réalisation aisée. Le jour où le bloc d'argile fut posé sur une plateforme circulaire sur laquelle on pouvait imprimer un mouvement de rotation grâce à un cordeau qui s'enroulait ou se déroulait, ce fut beaucoup plus aisé. Le potier dégageait peu à peu la matière inutile pour faire surgir le modèle imaginé. Le mouvement de rotation, lent ou rapide, était bien évidemment une aide considérable.

Une fois la forme réalisée, le polissage permettait d'obtenir une surface sans aspérité, sur

Sceau assyrien montrant un chasseur debout sur un char muni de roues à rayons.

laquelle les premiers enlumineurs posèrent leurs couleurs. Celles-ci étaient obtenues par des oxydes métalliques découverts à l'état natif et mêlés à des huiles ou des graisses.
La diffusion de la poterie couvrit une ère considérable et fut l'objet du premier commerce international ; commerce fructueux si l'on en juge par la prospérité des célèbres potiers crétois.
La céramique produisit de véritables oeuvres d'art autour de 3 000 ans avant notre ère, dans tout le Bassin Méditerranéen. Le prix d'excellence appartient aux Crétois et aux Grecs. Les autres peuples s'inspirèrent de cet art jusqu'à la copie.
2 000 ans avant notre ère, l'art du Pérou offre de fascinants témoignages : la grande civilisation des Mochicas avec les sites de Chavin et de Chan-Chan, au sud et sur la côte du Pacifique, ceux de Paracas et surtout de Nazca. La civilisation de Nazca produisit d'extraordinaires chefs-d'oeuvre qui n'ont rien à envier à ceux du Vieux Monde.
Nous savons aujourd'hui que l'invention du tour de potier est de caractère universel. Non seulement nous en avons les témoignages dès la plus haute antiquité, mais jusqu'à nos jours, nous voyons les peuples des pays dits en voie de développement utiliser encore le tour à potier. Nous voyons aussi nos contemporains s'intéresser à ce plus vieux -mais honorable !- métier du monde !

LE TRANSPORT

La première roue servant au transport des matériaux pesants fut constituée par un simple tronc d'arbre. Il y eut aussi des formes de traîneaux adaptées aux sables et aux boues. Les roues proprement dites les plus anciennes furent fabriquées par les Sumériens de Mésopotamie ; c'était de simples disques de bois formés de trois pièces et assemblés par des tenons de métal. Dès 3 000 avant J.C., on trouve à Ur des chariots munis de deux roues ; ils étaient tirés par des boeufs et des onagres.
Autour de 2 000 ans avant notre ère, on trouve dans la même région une roue à rayons, plus légère, plus solide et qui exigeait une habileté technique plus grande. On utilise alors les chevaux. Comme trop souvent hélas, l'invention du chariot à roues remplit d'allégresse les militaires de ce temps. Le chariot à roues fut le premier char de combat. Il était monté par des archers et par des porteurs d'armes blanches qui fonçaient dans les rangs ennemis. Ce char de combat fut l'instrument de domination du royaume des Hittites qui furent les premiers à l'employer ; il leur permit de faire face aux armées égyptiennes contre lesquelles ils remportèrent des victoires.
Mais la roue connut bien entendu des usages plus pacifiques : elle permit d'alléger la peine des hommes en tout ce qui concernait le transport des matériaux et des récoltes.
Contrairement à ce que l'on pourrait penser, la roue ne fut pas inventée dans toutes les contrées où les peuples créèrent toutefois une culture et une civilisation. C'est le cas des grandes civilisations andines, celles du Mexique, du Pérou, qui ne connaissaient pas l'usage de la roue.
Donc la roue, née pour des buts hautement pacifiques, fut détournée de sa destination première pour permettre aux hommes de s'entretuer avec plus d'efficacité... Que de progrès humains dus au génie de quelques hommes, à leur générosité, ont subi ce même détournement... Très ancienne... et très contemporaine histoire !

CLANDESTINE™
LA NOUVELLE ÉQUIPE D'ALAN DAVIS
DANS TITANS À PARTIR D'AVRIL

INFERNO
DÉCOUVREZ L'INTÉGRALE DU MYTHIQUE
CROSSOVER AVEC EN EXCLUSIVITÉ, LES
ÉPISODES INÉDITS DES NOUVEAUX MUTANTS*
DANS TROIS ALBUMS PLANÈTE COMICS
EN AVRIL, JUIN ET AOÛT 96 !
*Non publiés lors de la première édition
L 3991 - 310 - 22,00 F-RD